DHEERAH
THE POWER OF YOUTH

SAY NO TO DRUGS



Drug Abuse & Crime has reached ALARMING levels
LET US ACT NOW

DHEERAH STATEWIDE ANTI-DRUGS
RALLIES | COMMITTEES | STAGE SHOWS | TALKS | ART
21st-26th JUNE 2025

REPORT



+91 90910 00191

https://dheerah.in

@dheerah_youth



YOUTH | EDUCATION DEPT | TSCHE | NSS | MEDIA | TRSMA
TSLSA | TSNAB | POLICE | EXCISE | CSOs | DHARMA SEVA

DHEERAH
THE POWER OF YOUTH

SAY NO TO DRUGS

1. **Alarming levels of Addiction - Min of Social Welfare 2018 report**
   a. **Narcotic drugs & Psychotropic substances: >7% OF POPULATION**
   b. **Intoxicants: >15% OF POPULATION**
2. **From Remotest villages to Affluent society, problem is everywhere.**
3. **Children as young as 10-11 years old are being victimized and are ending up as Peddlers, committing Drug crimes for money.**
4. **Vulnerable girls are being trapped to take Drugs & ultimately ending up in Flesh trade for money.**
5. **Drug money ultimately reaches Terrorists, Anti-Social elements who want to destroy our Youth, smuggle illegal weapons, destabilize our Nation.**

DHEERAH STATEWIDE ANTI-DRUGS

RALLIES | COMMITTEES | STAGE SHOWS | TALKS | ART

21st-26th JUN 2025





+91 90910 00191

https://dheerah.in

@dheerah_youth

YOUTH | EDUCATION DEPT | TSCHE | NSS | MEDIA | TRSMA
TSLSA | TSNAB | POLICE | EXCISE | CSOs | DHARMA SEVA

DRUGS

SAYNOTO

DHEERAH STATEWIDE ANTI-DRUGS

UNIFICATION & WAY FORWARD WEBINAR

MESSAGES FROM DIGNITARIES

1. Hon’ble Home Minister - Shri Amit Shah.
2. Hon’ble Justice(Retd) of Supreme Court of India- Shri R.Subash Reddy
3. Sri Chandrashekhar Reddy, IFS, Chief Information Commissioner.
4. B.Janardhan Reddy, Retd IAS.
5. Dr. K Venkatesham, Maharashtra DG Retd.
6. Sri Dinakar Babu, Retd IAS.
7. Sri S. Goverdhan Reddy, Register General, High Court of Telangana.
8. Sri CH. Panchakshari, Member Secretary, TSLSA.
9. Sri Sandeep Shandilya, Director TGNAB.
10. Sri Rajarshi Shah, IAS, District Collector, Adilabad.
11. Sri Venkatesh Dhotri, District Magistrate & Collector, Asifabad.
12. Sri D. Kiran Kumar, DLSA, Medchal Secretary.
13. Sri Anji Reddy Garu, Excise superintendent.
14. Prof.K. Purushotham Reddy, Eminent, Environmentalist.
15. Sri Acharya Mohan Gupta & Smt. Pooja Bansal Founder of Natural LifeStyle, Charitable Trust.
16. Sri. J. Nishanth Reddy, Founder Dharmaseva .





+91 90910 00191

https://dheerah.in

@dheerah_youth

YOUTH | EDUCATION DEPT | TSCHE | NSS| MEDIA| TRSMAT SLSA| TSNAB | POLICE| EXCISE| CSOs | DHARMASEVA



DHEERAH

HOLISTIC WELLNESS & EMPOWERMENT – UNIVERSAL, NON-SECTARIAN
SUPPORT FRAMEWORK FOR LAW ENFORCEMENT, POLICY MAKERS & IMPLEMENTERS

SOLUTION TO SOCIAL EVILS including DRUG ABUSE

DHARMA SEVA

VISION & ROADMAP FOR TRANSFORMATION

Unified Initiative of several stakeholders

ABOUT

DHARMA SEVA

- Estd 2006, 12A, 80G. 19 years of Selfless service in Holistic Wellness & Empowerment, Environment. 9 years of Selfless service on finding solutions to the issue of Drug abuse
- Core Values: Selflessness – No asking for Funds (self funded), No Name, Fame, Money, Power. Just Serve with loving kindness without expectations.
- Founded by J Nishanth Reddy (MS Nuc Engg USA, Director in Tech company), Capt.Karunakar (Trained Pilot USA, Founder VIMC-Kondapur & Medak), Ramani (MHA Gold medalist, Director in Health care company)
- Oath by Trustees, members to practice Vipassana Meditation, Natural Lifestyle, Yoga, Strength training / Martial arts and selflessness. No consumption of Intoxicants/Drugs.
- Past programs: One lakh+ plantations (before Haritha Haram), Health center and mobile camps, Setting up of Toy centers, Robotics training in govt schools, Conference of People – Spirituality, Health & Climate change
- Past programs:
  - Lok Ayukta case & The judgement – Formation of Committees involving all stakeholders, Strengthening of Law Enforcement
  - Unification of Stakeholders – TSLSA & Judiciary, TSCHE & colleges, Media, Youth, Police, Excise, Industry, CSOs, etc & Youth empowerment programs
  - Evolved Project Dheerah concept TSLSA, TSCHE,
  - Dheerah App – Ver 1 developed. Ver 2 under development
  - 2024 Statewide Anti Drugs & Empowerment programs, committees, rallies
  - Daily online wellness programs last year reached 10000. This year 75000+
  - NLS Navratri Fasting programs for medicine free life



DHEERAH App discussion with TSLSA, TSCHE



DHEERAH App launch by Sri Mahesh Bhagwat - ADG CID



Empowerment program @ ACE Engineering College



Dharma Seva Health awareness program @ Cherlapally



Rainwater Harvest & Borewell recharge @ Islampur



Dharma Seva Health awareness program

DHARMA SEVA

- **19 years of selfless service** in the areas of **youth wellness & empowerment, environment & anti drug movement.**
- **Core Values**: Selflessness, Love for all beings, Nationalism, Inclusive approach to All religions & All castes, Make youth capable of protecting themselves
- **Project Dheerah** – Conducting Human Values, Wellness & Empowerment programs to 75000+ students on daily basis in Telangana
- Capital Foundation award 2025 for outstanding contribution to **Wellness & Anti Drugs Movement** by **Chief Minister of Telangana**



VISION & ROADMAP TO ERADICATE SOCIAL EVILS

Let us Build it Together and Walk the Path for a Better Society

A clear vision & Roadmap that is co-created & agreed by all stakeholders is essential to achieve success

DHARMA SEVA

OPPORTUNITIES & CHALLENGES
AWAKENING, AWARENESS




UNIFY THE STAKEHOLDERS
ALL SECTIONS OF SOCIETY & STUDENTS



MULTILEVEL LEADERSHIP
WELLNESS of LEADERS, SENSITIZE, UNITE, COMMITTEES



MASS SENSITIZATION
FEEL & SET GOALS TO ACT



SUSTAINABLE SOLUTION
WELLNESS, EMPOWERMENT, POLICY, LAW ENFO



WELLNESS & EMPOWERMENT
SUSTAINED FEELING OF POSITIVITY, HEALTH




MOBILE APP

POLICIES, LAW ENFORCEMENT
SUPPORT, SUGGEST, STRENGTHEN



IMPLEMENTATION, WAY FORWARD



MASS SENSITIZATION

MAKING THE MINDS FEEL & TRANSFORM TOGETHER

Taking the Movement outdoors is essential. Mind performs differently when out of comfort zone & in the zone of action (Like a Stage with all people watching). Energy levels are high

RALLIES & SLOGANS - Unite to solve a social problem
HUMAN CHAIN - Be united in Adversity, Equality
OATH Taking - Responsibility for Self & others
ELOCUTION - Research, Verbal expression
ESSAY WRITING - Research, Writing
ARTS - Expression
MEDITATION & MANGALA MAITRI - Compassion

ARTS







HUMAN CHAIN & OATH TAKING

<u>Instill VALUES through EXPERIENCE, no classroom teaching</u>: Selflessness, Unity, Empathy, Being Protective, Non-violent protest

TRAINING on YOUTH ACTIVISM



RALLIES & SLOGANS



DHEERAH HOLISTIC WELLNESS & EMPOWERMENT



DHEERAH program – Total transformation. Time shall be provided during School/College hours for the practice. Include in Curriculum, give marks for practice

Vipassana Meditation

Humans - The ONLY Beings that can Transform their minds to become Better Beings
Ultimate technique for Holistic transformation of our mind. Millions benefitted
Essential for One and All
How it works? How one can change their Karma?

DHARMA SEVA

Overcome challenges of modern times by Vipassana – Narendra Modi, PM

सत्यमेव जयते

प्रधान मंत्री
Prime Minister
MESSAGE

It is gladdening to learn about the inauguration of the yearlong birth centenary celebrations of Shri S. N. Goenka. It is an opportunity to remember his contribution to society and the memories he has left behind.

Our culture and philosophy have always been guided by the spirit of 'अप्प दीपो भव' or 'Be your own light'– the message given by Bhagwan Buddha, inspiring each individual to build the necessary inner strength to light up their own path. Such well integrated individuals can then go on to make an enlightened society.

Through his pioneering contribution in strengthening the Vipassana technique of meditation, as well as his teachings and thoughts, Shri S. N. Goenka played a very important role in helping individuals and societies become stronger within, so that they could meet the challenges of the world with equanimity and poise. He will always be fondly remembered for providing guidance on how to lead a harmonious life.

The hectic pace of life in the 21st century has given rise to tensions and stress. Vipassana is one of the important techniques to overcome such challenges, refreshing the body, mind and spirit. It promotes a positive frame of mind and helps in fighting lifestyle diseases and other such challenges. I am sure that the celebrations this year will also motivate the younger generation, especially, to take up Vipassana meditation.

It is particularly heartening to note that as part of the celebrations, thousands of meditators have come together to practise Vipassana meditation. It will indeed be a fitting tribute to Shri S. N. Goenka and his vision for the all-round welfare of people.

I wish the Global Vipassana Foundation success in the events related to the celebrations.

Best wishes to the Foundation for all its future endeavours.

(Narendra Modi)

New Delhi
माघ 05, शक संवत् 1944
25th January, 2023

Vipassana - Gift of India to the World – Mahesh Bhagwath IPS, ADG CID - Telangana



Winner who overcame her Challenges of Life & Addictions thru Vipassana - Pratiksha



- **I would not have achieved this much without Vipassana - Yuval Noah Harari, Renowned Historian writer**

First Movers: Those with a Seed of Spirituality/in Mental pain. First Movers will be made members of Dheerah Committees & will motivate others students in Colleges to learn & practice Vipassana.

Natural Lifestyle

A Gift of Mother Nature to us for achieving ultimate health & for healing ourselves. Essential for One and All to practice

Natural Lifestyle: Light last meal | Early to Bed | Good quality sleep | Early to Rise | Intermittent Fasting | Elimination of stool | Sunbath | Pranayama | Wet pack | Fresh fruits & Veg, Nuts n Seeds |

Dr.Seema ji



Founders of NLS Acharya Mohan Gupta, Pooja Bansal ji



Thousands of Healthseekers have been able to reverse their BP, Diabetes, Constipation, Thyroid, Autoimmune conditions, Cholesterol, Vitamin deficiencies and are Leading a Medicine Free life.

Being In-Charge of NLS in Telangana, my vision is to bring this awareness to every youth member in Telangana and make them lead medicine free life.

WAY FORWARD

- **Statewide Anti Drugs Rallies, Programs 2025**
  - **Add 9091000191, 9966691000 and DLSA rep numbers in District WhatsApp groups**
  - **DEOs shall Register on https://forms.gle/oqNCfNaNw5GRHcbr8**
  - **Join Preparatory Webinar with same link from 10-11am on one of the days: 19th or 20th or 21st or 23rd or 24th or 25th**
    - **https://meet.google.com/amx-knux-jxj**
  - **Preparatory Webinar can be joined by HMs, Teachers and Students**
  - **Join Anti Drug Day Webinar on 26th June from 10am-11am with same link**
    - **https://meet.google.com/amx-knux-jxj**
- **Formation of Wellness & Empowerment committees**
- **Free Daily Online wellness program to all residential schools of Telangana by Oct 2025.**
- **Introducing Holistic Wellness & Empowerment in curriculum, giving time & marks for Practice**
- **Recognition of Wellness practice in Jobs**
- **Holistic Wellness & Empowerment in Industry & Institutions**
- **Sustaining this program leading to Solution to all Societal Evils**
- **Thanks to all Stakeholders**



Hon'ble Home Minister of India
Shri Amit Shah



Hon'ble Former Justice of Supreme Court of India
Shri R Subash Reddy

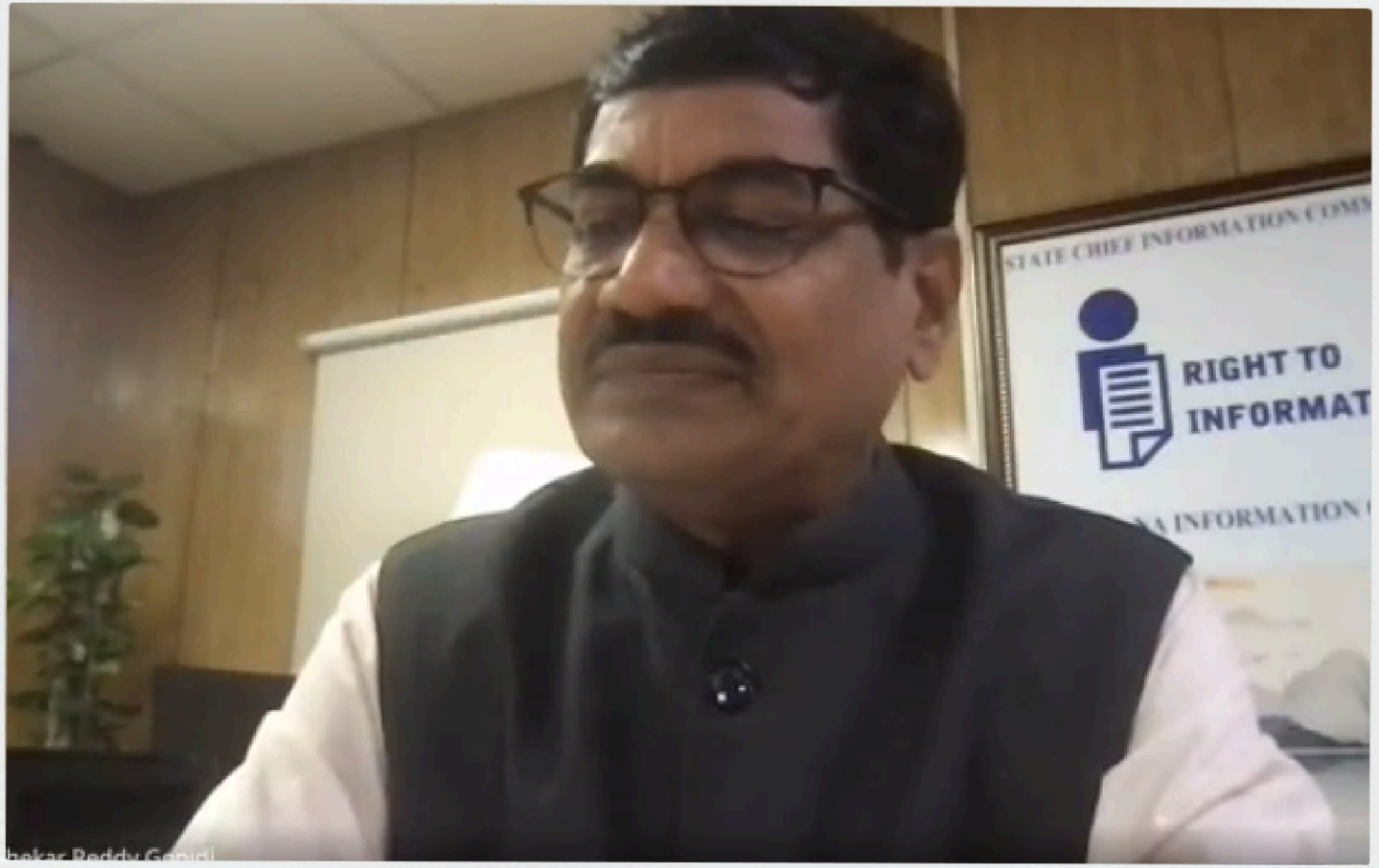

Sri. Chandrasekhar Reddy, IFS, Cheif Information Commissioner

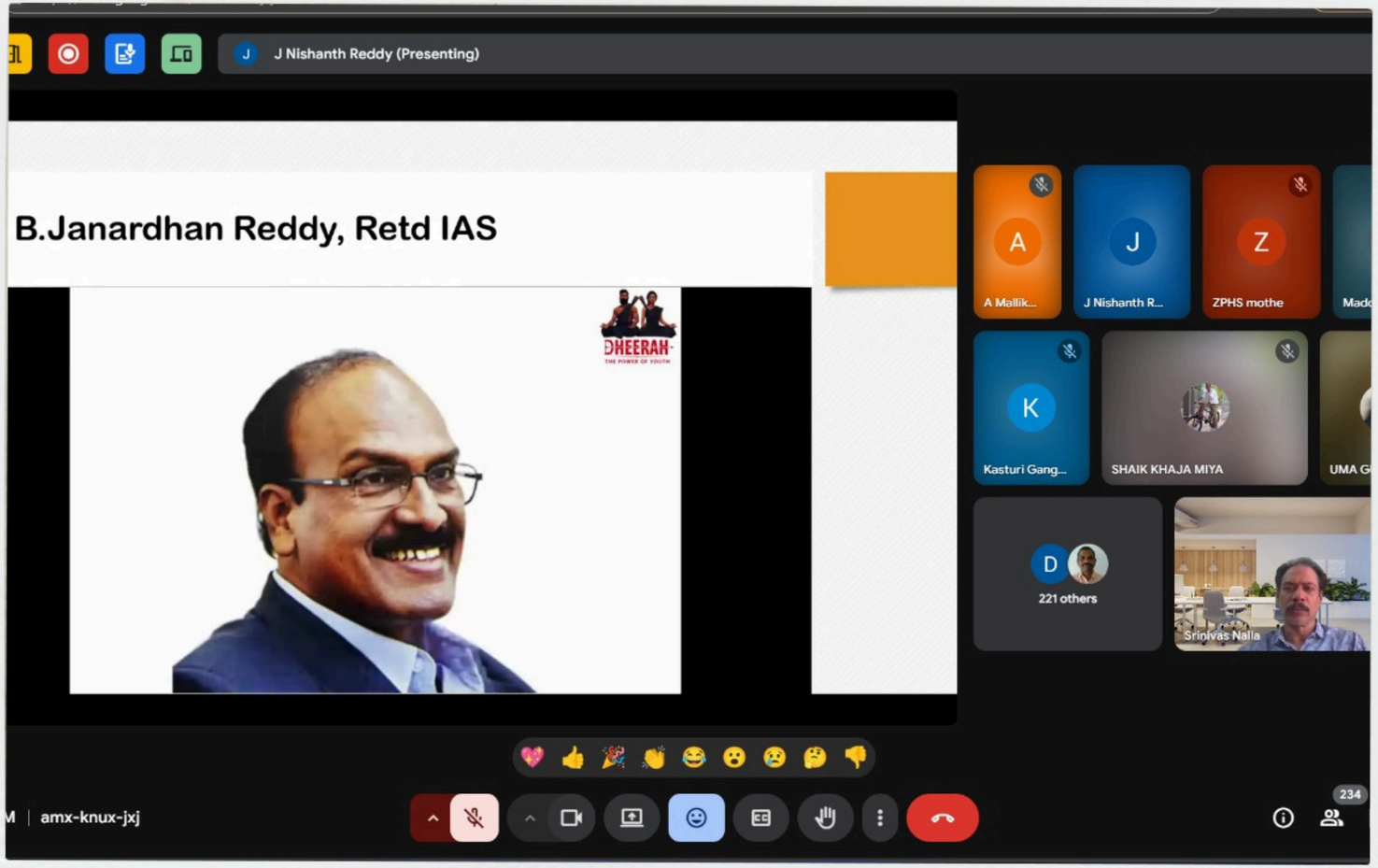

B. Janardhan Reddy, Retd IAS



Sri. Dinakar Babu, Retd.. IAS



Sri. S Goverdhan Reddy,
Register General, High Court of TELANGANA



Sri. Ch. Panchakshari,
Member Secretary, TSLSA

irector TGNAB, Sri Sandeep Shandilya



Sri. Sandeep Shandilya
Director TGNAB



Sri. Rajarshi Shah, IAS
District Collector Adilabad



Sri.Venkatesh Dhotri, District Magistrate
& Collector, Asifabad



Sri. D.Kiran Kumar
DLSA, Medchal Secretary



Sri.Anji Reddy Garu
Excise Superindent



Proff. K. PURSHOTHAM REDDY
Eminent, Environmentalist

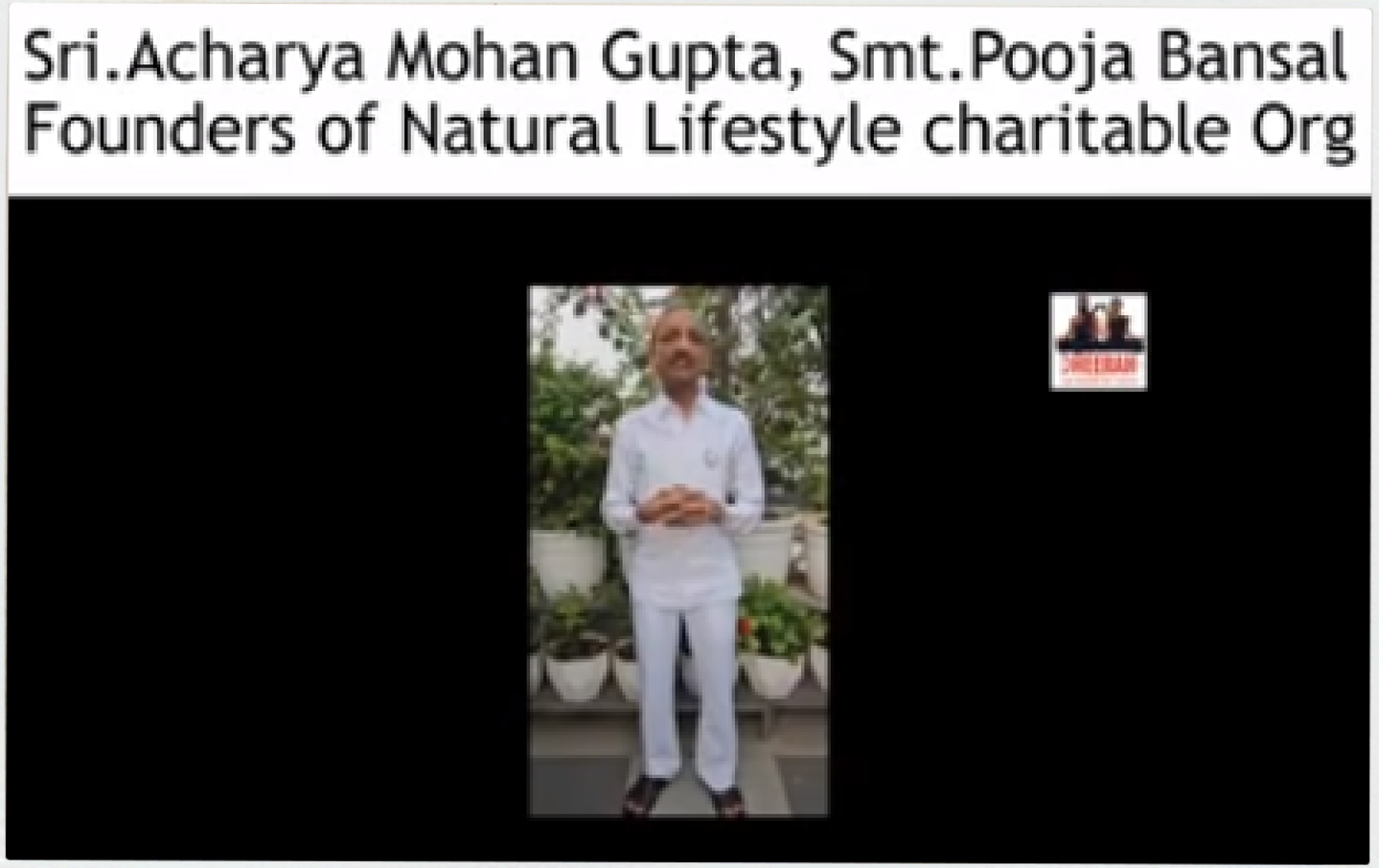

Sri. Acharya Mohan Gupta,
Founder of Natural Lifestyle Charitable Trust



J. NISHANTH REDDY

Managing Trustee - Dharma Seva

DHEERAH
STATEWIDE ANTI DRUGS PROGRAMS
JUN 21-26 2025

MEDIA REPORTS

...త్తుచెరలో బాల్యం బందీ!

...ంగా ఈ-సిగరెట్లు,
...యి చాక్లెట్ రుచులు

...నెలల్లో 200 మంది
...ర్థులకు కౌన్సెలింగ్

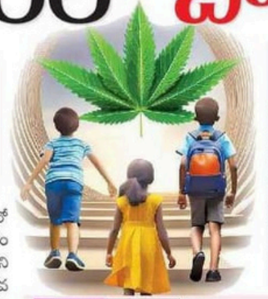

...ల్లాడు.. ఒకరోజు నవ్వుతూ.. మరో ... ఉండటంతో తల్లికి అనుమానం ...క్కులు తగ్గటం వల్ల కావొచ్చని ...క్కాల్ బ్యాగు నుంచి వాసన రావ ... దాస్తున్నట్టు గుర్తించింది. కడుపు ...తున్న కొడుకును ఆసుపత్రికి తీసు ...ు విషయం బయటపడింది. తెలిసీ ...సులో పిల్లలు మత్తు చెరకు చిక్కు ...ర్‌తో మొదలై... మరింత కిక్ కోసం ... వరకూ చేరటం ఆందోళన కలిగి ... నెలల్లో మత్తు పదార్థాలకు అలవా ...మందిని గుర్తించారు. వీరిలో 200 ...-18 సంవత్సరాలలోపు విద్యార్థులే.

ఎలా బయటపడుతున్నారంటే..

తెలంగాణ యాంటీ నార్కొటిక్స్ బ్యూరో (టీజీన్యాబ్) డ్రగ్స్ నియంత్రణలో కఠిన వైఖరి అవలంబిస్తోంది. అంతరాష్ట్ర డ్రగ్స్ ముఠాలతో నగరానికి ఉన్న లింక్‌లను చేదిస్తున్నారు. మత్తుపదార్థాలు విక్రయదారుల వద్ద లభించిన ఫోన్ నంబర్ల ఆధారంగా కొనుగోలుదారుల జాబితా రూపొందిస్తున్నారు. మాదకద్రవ్యాలు తీసుకుంటున్న వారికి మానసిక నిపుణులతో కౌన్సెలింగ్ ఇప్పిస్తున్నారు. సాధారణ స్థితికి చేరే వరకూ వారిపై నిఘా ఉంచుతున్నారు. విద్యార్థులైతే వారి భవిష్యత్తుపై ప్రభావం పడకుండా చూస్తున్నారు. కేసు నమోదు చేయకుండా పునరావాస కేంద్రాలకు పంపుతున్నారు.

సరదాగా మొదలై..

నగరం, శివారు ప్రాంతాల్లోని పది పాఠశాలల్లో విద్యార్థులు ఈ-సిగరెట్‌కు అలవాటుపడినట్టు పోలీసులు గుర్తించారు. ఇలాంటివారు చోరీలకూ పాల్పడుతున్నారు. ముంబయి ముఠా ఏజెంట్ల ద్వారా పిల్లలకు విక్రయిస్తున్నట్టు నిర్ధారించారు. రాజస్థాన్, ఒడిశా ముఠాలు గంజాయి చాక్లెట్లు, బిస్కెట్లను రుచి చూపుతున్నాయి. విద్యాసంస్థల సమీపంలోని కొన్ని కిరాణా, పాన్ షాపుల్లో వీటిని విక్రయిస్తున్నట్టు దర్యాప్తులో గుర్తించారు. స్నేహితుల ప్రభావంతో మత్తుకు దగ్గరవుతున్నారని మనస్తత్వ నిపుణులు తెలిపారు. గతేడాది ఓ పాఠశాలలో నలుగురు విద్యార్థుల బ్యాగుల్లో ఈ ప్యాకెట్లను స్వాధీనం చేసుకున్నారు. కట్టడి చేయకపోతే పెద్ద నేరాలకు పాల్పడే ఆస్కారం ఉందని టీజీన్యాబ్ డీఎస్పీ మధు మోహన్‌రెడ్డి హెచ్చరించారు.

ప్రవర్తన మార్పులతో గు...

- సుజని, సైకాలజిస్టు, ...
మెంట్ సెంటర్, హై...

మాదక ద్రవ్యాలకు అలవాటుపడి కౌన్సెలింగ్‌కు వస్తున్న వారిలో 10 శాతం మంది యువకులే ఉంటున్నారు. ఒక్కసారి డ్రగ్స్ తీసుకుంటే ఏం... యంతో తప్పుదారి పడుతున... చేసినా ఎవరూ గుర్తించ... గాడి తప్పుతున్నారు. మి... మత్తుకు దగ్గరవుతున్నారు. ...ర్థాలు తీసుకున్నట్టు చాలా... లేరు. అకస్మాత్తుగా పి... స్పందించటం, ఉత్సాహం, ... ఏడవటం వంటి ప్రవర్తన... ఉంటే సీరియస్‌గా తీసుకో... లోని ఇన్‌స్టిట్యూట్ ఆ... హెల్త్‌లో డ్రగ్ ట్రీట్‌మెం... (డీఆర్ఐ)లో వైద్యచికిత్స అ...

- ఈనాడు, హైదర...

...tionName : TELANGANA(SECUNDERABAD) PageNo : 06

స్కూళ్లు, కళాశాలల దగ్గర గంజాయి చాక్లెట్ల సంస్కృతేంటి?

- చదువులు చెప్పడంతోనే యాజమాన్యాల బాధ్యత తీరిపోదు
- పిల్లల్లో వ్యసనాలను కనిపెట్టాలి
- ఎవరైనా మాదకద్రవ్యాలతో రాష్ట్రంలోకి రావాలంటే భయపడాలి
- అంతర్జాతీయ డ్రగ్స్ వ్యతిరేక దినోత్సవ కార్యక్రమంలో ముఖ్యమంత్రి రేవంత్‌రెడ్డి

ఈనాడు – హైదరాబాద్



వేదికపై అభివాదం చేస్తున్న సీఎం రేవంత్‌రెడ్డి. చిత్రంలో నటులు విజయ్ దేవరకొండ, రామ్‌చరణ్

రాబోయే రోజుల్లో కళాశాలలు, పాఠశాలల ప్రాంగణాల్లో మాదకద్రవ్యాలు పట్టుబడితే యాజమాన్యాల మీద కేసులు పెట్టాలని ముఖ్యమంత్రి రేవంత్‌రెడ్డి ఆదేశించారు.

యాంటీ నార్కోటిక్స్ బ్యూరో ఆధ్వర్యంలో గురువారం నిర్వహించిన కార్యక్రమంలో సీఎం పాల్గొన్నారు. సినీ నటులు రామ్‌చరణ్, విజయ్ దేవరకొండతో కలిసి

సుపరిపాలన లక్ష్యంగా ఈ-క్యాబినెట్

మాదక ద్రవ్యాలకు వ్యతిరేకంగా ముఖ్యమంత్రి రేవంత్‌రెడ్డితో కలిసి ప్రతిజ్ఞ చేస్తున్న వారున్నా, అనితా రామచంద్రన్, రవినుప్రా, అనిల్‌కుమార్ యాదవ్, దిల్‌రాజు, కొండా విశ్వేశ్వర్‌రెడ్డి, విజయ్ దేవరకొండ, రామ్‌చరణ్, అడ్లూరి లక్ష్మణ్‌కుమార్, పుల్లెల గోపీచంద్, జితేందర్, సందీప్ శాండిల్య అవినాష్ మహంతి

డ్రగ్స్ పట్టుబడితే విద్యాసంస్థలపైనా కేసులు

(మొదటి పేజీ తరువాయి)

వ్యవస్థీకృతమైన సామాజిక బాధ్యత విద్యాసంస్థలపై ఉంది. విద్యార్థుల ప్రవర్తనలో వచ్చే మార్పుల్ని గమనించడానికి మానసిక నిపుణుల్ని నియమించుకోవాలి.

గంజాయి పాపిగా మారితే మనం విఫలమైనట్టే..

ఉద్యమ స్ఫూర్తితో ముందుకెళ్లిన తెలంగాణ.. డ్రగ్స్ మహమ్మారికి బలి కాకూడదు. రాష్ట్రంలోని పాఠశాలలు, కళాశాలలు, యూనివర్సిటీల వరకూ విద్యార్థులు గంజాయి, డ్రగ్స్‌కు బానిసలవుతుంటే చూస్తూ ఊరుకుండమా? దీన్ని నిర్మూలించడానికే సీఎంగా ప్రమాణ స్వీకారం చేసిన మరుక్షణమే.. మాదకద్రవ్యాల మాఫియా వెన్ను విరుస్తామని స్పష్టంగా చెప్పాను. మాదకద్రవ్యాలతో ఎవరైనా ఈ రాష్ట్ర సరిహద్దుల్లో కాలుపెట్టాలంటే భయపడేలా పని చేయాలని పోలీసులకు ఆదేశించా. అవసరమైతే సరిహద్దులు దాటి వారి వెన్ను విరచాలని స్పష్టంగా చెప్పా. డ్రగ్స్ నియంత్రణ బాధ్యత కేవలం ప్రభుత్వానిది మాత్రమే కాదు. ఈ దేశాన్ని ఎదుర్కోలేమని భావించే శత్రువులు గంజాయి, డ్రగ్స్‌తో యువతను నిర్వీర్యం చేసే ప్రమాదముంది. ఒకప్పుడు భారత స్వాతంత్ర్యోద్యమం, ఆ తర్వాత యుద్ధంలో దేశ రక్షణకు ఉప్పు, కవచంగా నిలిచిన పంజాబ్ యువత ఇప్పుడు డ్రగ్స్ మహమ్మారితో పూర్తిగా నిర్వీర్యమైంది. అక్కడి కుటుంబాలు అంతులేని దుఃఖంలో మునిగిపోతున్నాయి. తెలంగాణకు అలాంటి పరిస్థితి రానివ్వకుండా అందరం అప్రమత్తమవ్వాలి. తెలంగాణ అంటే ఒక ఐటీ, ఫార్మా హబ్.. ఈ రాష్ట్రం గంజాయికి అడ్డాగా మారితే మనమంతా విఫలమైనట్టే. అందుకే మెండ్‌గా పిలవాలని నిర్ణయించుకున్నాం. గర్వ ఆశంలో 20- 30 వేల అడుగుల ఎత్తులో ఎగిరినా.. నేల మీదున్న లక్ష్యాన్ని నిశితంగా గమనిస్తుంది. దాని సక్సెస్ రేటు 100 శాతం. అందుకే 'ఈగల్' అని పేరు పెట్టాం. ఈ మధ్యకాలంలో గర్భంతో ఉన్న యాంటీ డ్రోన్ శిక్షణ ఇస్తున్నాం. ఎక్కడైనా టీటీఏటీలు ఉన్న ప్రాంతంలో డ్రోన్‌లు ఎగరేస్తే అవి గుర్తిస్తాయి. అదే తరహాలో.. రాష్ట్రంలో ఎక్కడ గంజాయి పండించినా 'ఈగల్' విభాగం తన సహాతో కనిపెడుతుంది. తెలంగాణలోని 1.5 కోట్ల ఎకరాల సాగుభూముల్లో ఎక్కడ గంజాయి మొక్క పెరిగినా గుర్తిస్తుంది. సరిహద్దుల్లోకి డ్రగ్స్ రవాణాను నిశితంగా గమనిస్తుంది" అని సీఎం పేర్కొన్నారు.



డ్రగ్స్ నివారణకు ఏర్పాటు చేసిన ఈగల్ విభాగం లోగో విడుదల చేస్తున్న ముఖ్యమంత్రి రేవంత్‌రెడ్డి

డ్రగ్స్ తీసుకుంటే పరిశ్రమ నుంచి నిషేధం: టీఎఫ్‌డీసీ ఛైర్మన్ దిల్ రాజు

తెలుగు చిత్రపరిశ్రమకు చెందిన వారెవరైనా డ్రగ్స్ తీసుకుంటే వారిపై నిషేధం విధించేలా చర్యలు తీసుకుంటామని టీఎఫ్‌డీసీ ఛైర్మన్, సినీ నిర్మాత దిల్ రాజు పేర్కొన్నారు. "చిత్ర పరిశ్రమకు చెందినవారు డ్రగ్స్ తీసుకుంటే బహిష్కరించాలని మలయాళ సినీ ఇండస్ట్రీ ఒక నిర్ణయం తీసుకుంది. ఇక్కడ కూడా డ్రగ్స్ తీసుకున్న వారిని తెలుగు చిత్ర పరిశ్రమ నుంచి నిషేధించినవారు ప్రజల్లోకి ఒక సందేశం వెళ్తుంది. తెలుగు సినిమాల్లో కూడా ఇది పాటించేలా చేస్తాం. డ్రగ్స్ నిర్మూలన మన కర్తవ్యం. అప్పుడే మన రాష్ట్రం డ్రగ్స్ రహితంగా మారుతుంది" అని పేర్కొన్నారు.

మన భవిష్యత్తును మనమే రక్షించుకుందాం: రామ్‌చరణ్

నా చిన్నప్పుడు పాఠశాలల బయట గోలీ సోడాలు, తినుబండారాలు విక్రయించే బండ్లు ఉండేవి. ప్రస్తుతం అలాంటి బండ్లు మాదకద్రవ్యాలు అమ్మే ప్రాంతాలుగా మారుతున్నాయి. డ్రగ్స్ నిర్మూలన కోసం ప్రతి ఒక్కరూ సైనికుడిలా మారాలి. 'కొన్నేళ్ల క్రితం పాఠశాల సమీపంలో పిల్లలకు బస్‌స్టాప్‌లో మత్తు పదార్థాలు కలిపి ఇస్తున్నట్లు తెలిసి తల్లిదండ్రులు పెద్ద ధర్నాకు దిగారు. ఈ స్థితిలో పిల్లల్ని బయటకు పంపించాలంటేనే భయమేస్తోంది. మన భవిష్యత్తును, కుటుంబాన్ని, శ్రమతో ఏర్పాటు చేసిన సామాజిక బాధ్యతను కాపాడుకోవాలి. ఎన్ని కష్టాలు, అవమానాలు ఎదురైనా ఆయన కుంగిపోలేదు. భయపడి మాదకద్రవ్యాలు, వ్యసనాలకు బానిస కాలేదు. ధైర్యంగా నిలబడి రాణించారు. నటులు సినిమాల్లో పోషించే పాత్రలను కాదు.. వారి జీవితాలను ఆదర్శంగా తీసుకోవాలి. నేను నల్లమల అడవుల నుంచి జడ్చర్లకు వచ్చినప్పుడు, ఎమ్మెల్సీ, ఎమ్మెల్యే, ఎంపీ, పీసీసీ అధ్యక్షుడు.. ఇలా ఒక్కో అడుగు వేసుకుంటూ 16 ఏళ్లలో ముఖ్యమంత్రి స్థాయికి వచ్చా. మా పాలమూరు జిల్లా నుంచి వచ్చిన నటుడు విజయ్ దేవరకొండ ఎంతో మంది ప్రజల అభిమానం పొందారు. కష్టం, నిబద్ధత లేకుండా ఈ స్థాయికి రాలేరు. అందుకే తెలంగాణ

'నషా ముక్త్ తెలంగాణ' లక్ష్యం

- సందీప్ శాండిల్య యాంటీ నార్కోటిక్స్ బ్యూరో డైరెక్టర్

రాష్ట్రాన్ని 'నషా ముక్త్ తెలంగాణ'గా మార్చేందుకు ప్రభుత్వం కృత నిశ్చయంతో ఉంది. ఇందుకోసం దేశంలోనే అత్యుత్తమ నార్కోటిక్ ల్యాబ్‌ను ఏర్పాటు చేసింది. గతంలో డ్రగ్స్ వినియోగదారులు పట్టుబడితే శిక్షపడేది. ఇకపై ప్రతి ఒక్కరూ కోర్టు ముందు హాజరుపరుస్తాం. విద్యార్థుల సహకారంతో ఈ భూతాన్ని తుదముట్టించాలి.

డ్రగ్స్ వద్దు.. క్రీడలే ముద్దు

మాదక ద్రవ్యాలకు దూరంగా ఉందాం

బజార్‌హత్నూర్, ఇచ్చోడ, సిరికొండ, బేల, తాంసి, న్యూస్‌టుడే : జిల్లా వ్యాప్తంగా అంతర్జాతీయ మాదక ద్రవ్యాల వ్యతిరేక దినోత్సవం సందర్భంగా ర్యాలీలు నిర్వహించారు. పోలీసులు, విద్యార్థులు, స్వచ్ఛంద సంస్థలు, యువజన సంఘాలు ర్యాలీలు చేపట్టాయి. వక్తలు మాట్లాడుతూ యువత మాదక ద్రవ్యాలకు దూరంగా ఉంటూ ఉన్నత లక్ష్యంతో ముందుకెళ్లాలన్నారు. కళాశాలలు, పాఠశాలల్లోకి కూడా ఈ విష సంస్కృతి ప్రవేశించిందన్నారు. అంతా కలిసికట్టుగా మాదక ద్రవ్యాలపై పోరాటం చేయాలన్నారు.

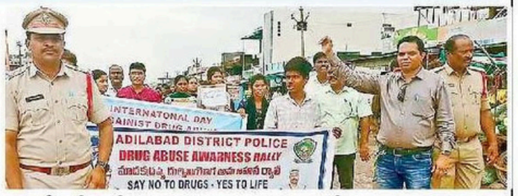

బేలలో ర్యాలీ నిర్వహిస్తున్న విద్యార్థులు, పోలీసులు, అధ్యాపకులు



ఇచ్చోడలో..



తాంసిలో ...

ate : 19/01/2025 EditionName : TELANGANA(SECUNDERABAD) PageNo : 03

మత్తు పదార్థాలతో జీవితాలు నాశనం

నిర్మల్ పట్టణం, న్యూస్‌టుడే : విద్యార్థులు ఉన్నత లక్ష్యాలను నిర్దేశించుకొని బాగా చదువుకోవాలని జిల్లా ప్రధాన న్యాయమూర్తి, జిల్లా న్యాయ సేవాసంస్థ ఛైర్మన్ ఎస్. శ్రీవాణి అన్నారు. మాదకద్రవ్యాల నియంత్రణ దినోత్సవాన్ని పురస్కరించుకొని స్థానిక ప్రభుత్వ పాలిటెక్నిక్ కళాశాలలో గురువారం నిర్వహించిన అవగాహన సదస్సులో మాట్లాడారు. మత్తుపదార్థాలు, మాదక ద్రవ్యాలతో జీవితాలు నాశనమవుతాయని వివరించారు. ఏఎస్పీ రాజేశ్‌మీనా, జిల్లా న్యాయసేవాసంస్థ కార్యదర్శి జి. రాధిక, ప్రిన్సిపల్ టి. రమేశ్, పారా లీగల్ వాలంటీర్లు పాల్గొన్నారు.



మాట్లాడుతున్న జిల్లా ప్రధాన న్యాయమూర్తి శ్రీవాణి



'కనువిప్పు' కలిగించే సందేశం

మత్తు పదార్థాలతో జీవితం ఎలా చిత్తవుతుందో వివరిస్తూ మామడ మండలం కొరటికల్ జడ్పీ ఉన్నత పాఠశాల విద్యార్థులు కళ్లకుకట్టినట్లుగా 'కనువిప్పు' అనే ఓ లఘు చిత్రాన్ని తీశారు. తెలుగు ఉపాధ్యాయుడు అంజయ్య దర్శకత్వంలో తీసిన ఈ చిత్రాన్ని గురువారం హెచ్ఎం వెంకటరమణారెడ్డి ఆవిష్కరించారు. - **న్యూస్‌టుడే, మామడ**

ate : 19/01/2025 EditionName : TELANGANA(NIRMAL) PageNo : 01

నిర్మల్ పట్టణం, న్యూస్‌టుడే : సమాజంలో మత్తు పదార్థాలతో కలిగే అనర్థాలపై ప్రజలను చైతన్యం చేయాల్సిన బాధ్యత యువతపై ఉందని స్థానిక ప్రభుత్వ డిగ్రీ కళాశాల ప్రిన్సిపల్ డా. ఎం. సుధాకర్ అన్నారు. మాదకద్రవ్యాల నిరోధక దినోత్సవాన్ని ఎన్‌సీసీ ఆధ్వర్యంలో గురువారం కళాశాలలో నిర్వహించారు. ఈ క్రతువులో అందరం భాగమవుతామని ప్రతిజ్ఞ చేశారు. డా. శ్రీహరి, గోనెల సుభాశ్, జి. అర్చన, డా. బి. ఉమేశ్ పాల్గొన్నారు.

నిర్మల్ గ్రామీణం : నిర్మల్ గ్రామీణ పోలీసుల ఆధ్వర్యంలో విజయ ఉన్నత పాఠశాల విద్యార్థులు, ఉపాధ్యాయులు మత్తు పదార్థాల నివారణలో భాగంగా గురువారం ప్రదర్శన నిర్వహించారు. ఏఎస్సై దేవేందర్‌గౌడ్, గ్రామ పోలీసులు లక్ష్మి, పరిమళ, శ్రవళిక, పాఠశాల ఛైర్మన్ నాగభూషణం పాల్గొన్నారు.

కుంటాల : జీవితంలో విద్యార్థి దశ అన్నింటికంటే ఎంతో విలువైనదని, మంచి ఆలోచనలతో బంగారు భవితకు బాటలు వేసుకోవాలని ఎస్సై సి. అశోక్ అన్నారు. ఉన్నత పాఠశాలలో గురువారం అవగాహన సదస్సు నిర్వహించి ప్రదర్శన చేపట్టారు. ఎంఈఓ వాటోలి ముత్యం, ఏఎస్సై జీవన్‌రావు పాల్గొన్నారు.

నర్సాపూర్(జి) : మత్తు పదార్థాల నుంచి దూరంగా ఉండాలని నిర్మల్ గ్రామీణ సీఐ కృష్ణ సూచించారు. మండల కేంద్రంలో నిర్వహించిన కార్యక్రమంలో పాల్గొని మాట్లాడారు. మత్తుకు బానిసైతే యువతలోని ప్రతిభ నిర్వీర్యం అవుతుందని అన్నారు. కార్యక్రమంలో ప్రధానోపాధ్యాయులు పురుషోత్తం, ఉపాధ్యాయులు, పోలీసు సిబ్బంది పాల్గొన్నారు.

ముధోల్ : మత్తు మహమ్మారిని తరమికొడదామని ఎస్సై బిట్ల పెర్సిస్ అన్నారు. ఎడ్‌బిడ్ గ్రామంలో గురువారం అవగాహన సదస్సు నిర్వహించారు.

భైంసా : క్షణికానందం కోసం మత్తు పదార్థాలు సేవిస్తున్న యువత వాటికి బానిసై జీవితాలు నాశనం చేసుకుంటున్నారని పట్టణ సీఐ జి. గోపీనాథ్ అన్నారు. ఎస్‌డబ్ల్యూ ఎస్సీ బాలికల గురుకుల విద్యాలయంలో అవగాహన కల్పించారు. మహాగాంలో ఎస్సై శంకర్ ఆధ్వర్యంలో ర్యాలీ నిర్వహించారు.

తానూరు(భైంసా) : పోలీసులు చైతన్య ర్యాలీ నిర్వహించారు. ఎస్సై నవినీత్ రెడ్డి, ప్రధానోపాధ్యాయుడు సాయిబాబా అవగాహన కల్పించారు.

కడెం, దస్తూరాబాద్, ఖానాపూర్ గ్రామీణం : విద్యార్థులు చెడు వ్యసనాలకు బానిసవ్వొద్దని కడెం ఏఎస్సై మానసింగ్ అన్నారు. గురువారం కడెంలో మత్తుపదార్థాలు, డ్రగ్స్‌కు వ్యతిరేకంగా ఉన్నత పాఠశాల విద్యార్థులతో కలిసి ప్రదర్శన నిర్వహించారు. దస్తూరాబాద్ మండలం మున్యాల్‌లో ఎస్సై సాయికుమార్ పాల్గొన్నారు. ఖానాపూర్ మండలం



నిర్మల్‌లో ప్రతిజ్ఞ చేస్తున్న డిగ్రీ కళాశాల విద్యార్థులు







ో గోడపత్రిక ఆవిష్కరిస్తున్న సీఐ వెంకటేశ్వర్లు



మజీద్‌పూర్‌లోని అవంతి కళాశాలలలో..



ఇబ్రహీంపట్నం ప్రభుత్వ డిగ్రీ కళా



పాఠశాలలో
విద్యార్థులు

మాదకద్రవ్యాలకు యువత దూరంగా ఉండాలి

మహేశ్వరం, ఇబ్రహీంపట్నం, కందుకూరు, మాడ్గుల, మీర్‌పేట, బాలాపూర్, అమనగల్లు, కడ్తాల్, యాచారం,అబ్దుల్లాపూర్‌మెట్, తలకొండపల్లి, షాద్‌నగర్: మహేశ్వరం, ఇబ్రహీంపట్నం, కల్వకుర్తి నియోజకవర్గాల్లో మాదకద్రవ్యాల వ్యతిరేక దినోత్సవ కార్యక్రమాలు నిర్వహించారు. డ్రగ్స్ రహిత సమాజ నిర్మాణంలో యువత, విద్యార్థులు కీలక పాత్ర పోషించాలని గురునానక్ యూనివర్సిటీ చాన్స్‌లర్ కోహ్లీ అన్నారు. గురువారం ఇబ్రహీంపట్నం గురునానక్ యూనివర్సిటీలో విద్యార్థులకు అవగాహన కార్యక్రమం నిర్వహించారు. విద్యార్థులకు ఎస్‌ఐలు చంద్రసింగ్, నితిన్‌రెడ్డి జ్ఞాపికలు అందజేశారు. ఇబ్రహీంపట్నం ప్రభుత్వ డిగ్రీ కళాశాలలో ప్రిన్సిపల్ డాక్టర్ రాధిక ఆధ్వర్యంలో విద్యార్థులకు వ్యాసరచన, క్విజ్ పోటీలు నిర్వహించారు. మహేశ్వరం, తుక్కుయాచారం, బడంగ్‌పేట, మాడ్గుల, అ
ర్థులు, అధ్యాపకులు.. భారీ ర్యాలీ ని



కడ్తాల్‌లో ప్రదర్శనను ప్రారంభిస్తు

nName : TELANGANA(SECUNDERABAD) PageNo : 11

అక్కడ అన్నీ ప్రముఖ టెకీ కంపెనీలు.. ఎన్నో ప్రముఖ విద్యాసంస్థల వసతి గృహాలు.. నివాస సముదాయాలు ఉన్నాయి. వాటన్నింటికి ట్యాంకర్ల ద్వారా నీటిని సరఫరా చేస్తున్నారు. తాగేందుకు, వినియోగించేందుకు ఈ నీటినే వాడతారు. వేసవితోపాటు ఇతర సీజన్లలోనూ ట్యాంకర్ల నీరే వీరికి శరణ్యం. ఆ నీరే వారి పాలిట విషంగా మారింది. వారికి తెలియకుండానే ఆరోగ్యంపై ప్రభావం చూపుతోంది. ఈ విషయం.. శుక్రవారం బయటపడింది. హైడ్రా నిర్వహించిన నీటి పరీక్షల్లో భయంకర విషయాలు వెలుగు చూశాయి. ఈ తాగునీరు ఆరోగ్యానికి ముప్పు తెస్తున్నట్లు కనుగొన్నారు. చర్మవ్యాధులతోపాటు అవయవాలపై ప్రభావం చూపే ప్రమాదం ఉంది.

- ఈనాడు, హైదరాబాద్

- మాదాపూర్ నున్నం చెరువు పరిసర ప్రాంత జలాల్లో 12 రెట్లు సీసం
- అధిక మోతాదులో కాడ్మియం, నికెల్



మాదాపూర్ ప్రాంతంలో భూగర్భ జలాల్లో భారలోహాలు

రకం	ప్రమాణికం	ఒకటోప్రాంతం	2వ ప్రాంతం	3వ ప్రాంతం	4వ ప్రాంతం(ఎంజీ/లీ)
రాగి	0.05-1.5	లేదు	-	-	-
జింకు	5-15	0.018	0.019	0.018	0.290
సీసం	0.01	0.073	0.073	0.122	0.073
కాడ్మియం	0.003	0.008	0.007	0.010	0.007
నికెల్	0.02	0.038	0.038	0.046	0.023
క్రోమియం	0.05	0.021	0.021	0.021	0.021

ఇలా వెలుగులోకి..

నీటి వనరుల సంరక్షణలో భాగంగా హైడ్రా మాదాపూర్‌లోని సున్నం చెరువును ఆధునికీకరించాలని నిర్ణయించింది. ప్రైవేటు వ్యక్తులు ఈ చెరువు చుట్టుపక్కల బోర్లవేసి నీటిని మాదాపూర్, హైటెక్ సిటీ, మియాపూర్, కూకట్‌పల్లి తదితర ప్రాంతాల్లో విక్రయిస్తున్నారు. ఇక్కడి నాలుగు ప్రాంతాల్లో బోర్లు, ట్యాంకర్ల నీటిని హైడ్రా పరీక్షించగా.. ఫలితాలు దారుణంగా ఉన్నాయి. అత్యంత కలిన జలాలతో ప్రైవేటు

జోరుగా నీటి వ్యాపారం..

ఐటీ కారిడార్‌లోని సైనాన్షియల్ డిస్ట్రిక్ట్‌తోపాటు హైటెక్ సిటీ ప్రాంతంలో నీటి వ్యాపారం జోరుగా సాగుతోంది. 5వేల లీటర్ల ట్యాంకర్ రూ.2వేల నుంచి రూ.5వేల వరకు సీజన్‌ను బట్టి విక్రయిస్తున్నారు. దాదాపు లీటరు నీటిని రూపాయి చొప్పున ఈ ప్రాంతం వాసులు కొనుగోలు చేస్తున్నారు. ఈ నీరంతా అక్రమంగా వేసిన బోర్ల నుంచి సరఫరా

మంచినీరు.. ఇక్కడి నీటిలో ఉండాల్సిన స్థాయిలో ఉండాలి. తర్వాత బోటల్ డిసాల్వ్డ్ సాలిడ్ చూస్తారు. పీహెచ్ విలువ 6.5 నుంచి 8.5 వరకు ఉండాలి. ఇక్కడి నీటిలో 7 నుంచి 7.5 మధ్యలో ఉంది. భార లోహాలు అత్యధిక మోతాదులో ఉన్నట్లు తేలింది. సీసం, కాడ్మియం, నికెల్, క్రోమియం అధిక మోతాదులో ఉన్నట్లు గుర్తించారు.

- **సీసం..** 7 నుంచి 12 రెట్లు అధికంగా ఉన్నట్లు పరీక్షల్లో తేలింది. 0.01 మిల్లీగ్రాములు/లీటరు ఉండాల్సిన సీసం దాదాపు 0.122 మి.గ్రాలు ఉంది. ఇది పిల్లల మెదడుపై ప్రభావం చూపుతుంది. జ్ఞాపకశక్తిని తగ్గిస్తుంది. రక్తహీనత, కిడ్నీలు, రక్తపోటు, గుండె సంబంధిత వ్యాధులు, సంతానోత్పత్తి పైనా ప్రభావం చూపుతుంది. చర్మ సంబంధిత వ్యాధులకు కారణమవుతుంది.
- **నికెల్:** ఈ లోహం రెండు రెట్లు అధికంగా ఉంది. ఇది చర్మ వ్యాధులు, కాలేయం, మూత్రపిండాలపై ప్రభావం చూపుతుంది. అధిక ఒత్తిడికి గురయ్యే ప్రమాదం ఉంది.
- **కాడ్మియం:** రెండు నుంచి 3 రెట్లు అధికంగా ఉన్నట్లు పరీక్షల్లో తేలింది. మూత్ర పిండాలపై ప్రభావంతోపాటు ఎముకలు బలహీనతపడతాయి. మూత్రాశయం ద్వారా ప్రోటీన్లు బయటకు వెళ్లేందుకు కారణమవుతుంది. క్యాన్సర్‌కు దారితీస్తుంది.
- సాధారణంగా నీటిని మరగబెట్టి చల్లార్చి వడపోసి తాగాలని వైద్యులు సూచిస్తారు. ఇలా చేయడం వల్ల భార లోహాలు

మాదక ద్రవ్యాలకు దూరంగా ఉందాం

బజార్‌హత్నూర్, ఇచ్చోడ, సిరికొండ, బేల, తాంసి, న్యూస్‌టుడే : జిల్లా వ్యాప్తంగా అంతర్జాతీయ మాదక ద్రవ్యాల వ్యతిరేక దినోత్సవం సందర్భంగా ర్యాలీలు నిర్వహించారు. పోలీసులు, విద్యార్థులు, స్వచ్ఛంద సంస్థలు, యువజన సంఘాలు ర్యాలీలు చేపట్టాయి. వక్తలు మాట్లాడుతూ యువత మాదక ద్రవ్యాలకు దూరంగా ఉంటూ ఉన్నత లక్ష్యంతో ముందుకెళ్లాలన్నారు. కళాశాలలు, పాఠశాలల్లోకి కూడా ఈ విష సంస్కృతి ప్రవేశించిందన్నారు. అంతా కలిసికట్టుగా మాదక ద్రవ్యాలపై పోరాటం చేయాలన్నారు.

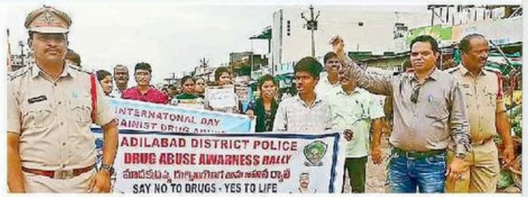

బేలలో ర్యాలీ నిర్వహిస్తున్న విద్యార్థులు, పోలీసులు, అధ్యాపకులు



ఇచ్చోడలో..



తాంసిలో ...

ate : 27/06/2025 EditionName : TELANGANA(ADILABAD) PageNo :

Adilabad Dist. Paper

ం అంధకారం

సూచించారు. కార్యక్రమంలో న్యాయవాదుల సంఘం అధ్యక్షుడు ఎల్.సత్యనారాయణ, న్యాయ సహాయకుడు వి.పురుషోత్తంరావు, పి.నిరంజన్‌రావు, కళాశాల ప్రిన్సిపల్ ప్రొఫెసర్ పి.పద్మ, డి.రమేశ్, యాంటీ డ్రగ్స్ కన్వీనర్ చందర్‌రావు తదితరులు పాల్గొన్నారు.



మాట్లాడుతున్న న్యాయమూర్తి కె.కవిత

డ్రగ్స్ మహమ్మారిని తరిమికొట్టాలి: క

కొత్తగూడెం నేరవిభాగం, న్యూస్‌టుడే: మాదక ద్రవ్యాల వినియోగ వ్యతిరేక దినోత్సవం సందర్భంగా కొత్తగూడెం సబ్ డివిజన్ పోలీసుల ఆధ్వర్యంలో పట్టణంలో గురువారం భారీ ప్రదర్శన నిర్వహించారు. కొత్తగూడెం రైల్వే స్టేషన్ నుంచి క్లబ్ వరకు సాగిన ప్రదర్శనను ఎమ్మెల్యే కూనంనేని సాంబశివరావు, కలెక్టర్ జితేశ్ వి.పాటిల్, ఎస్పీ బి.రోహిత్‌రాజు ప్రారంభించారు. కొత్తగూడెం క్లబ్‌లో నిర్వహించిన సదస్సులో ఎమ్మెల్యే కూనంనేని మాట్లాడారు. డ్రగ్స్ మహమ్మారిని సమాజం నుంచి తొలగించేందుకు ప్రతి ఒక్కరూ సైనికుల్లా పని చేయాలన్నారు. శాంతి, భద్రతల పరిరక్షణ, డ్రగ్స్‌ను నివారించడంలో జిల్లా పోలీసుల కృషి అభినందనీయమని కలెక్టర్ జితేశ్ వి.పాటిల్ కొనియాడారు. మాదక ద్రవ్యాలతో కలిగే అనర్థాలపై విద్యార్థులు, యువకులకు ఎస్పీ అవగాహన కల్పించారు. కార్యక్రమంలో జిల్లా అటవీ శాఖ అధికారి కిష్టాగౌడ్, ఎక్సైజ్ సూపరింటెండెంట్ జానయ్య, కొత్తగూడెం డీఎస్పీ షేక్ అబ్దుల్ రెహ్మా సూపరింటెండెం సంక్షేమ అధికా కొత్తగూడెం ఎ సబ్ డివిజన్ సిబ్బంది పాల్గొ



ప్రదర్శనను ప్ర

ADRADRI KOTHAGUDEM) PageNo :

Bhadradri Dist. Paper

భద్రాచలం పట్టణం, న్యూస్‌టుడే: యువత, విద్యార్థులు మత్తు బారిన పడొద్దని భద్రాచలం ఏఎస్పీ విక్రాంత్‌కుమార్ సింగ్ అన్నారు. మాదకద్రవ్యాల వ్యతిరేక దినం సందర్భంగా భద్రాచలంలో ఏఎస్పీ గురువారం పోస్టర్లు విడుదల చేశారు. డ్రగ్స్ రహిత సమాజం కోసం కలిసికట్టుగా కృషి చేద్దామని పిలుపు నిచ్చారు. అనంతరం ప్రభుత్వ జూనియర్ కళాశాలలో విద్యార్థులకు అవగాహన కల్పించారు.

గుండాల: విద్యార్థులు చెడు వ్యసనాలకు లోనుకా కుండా సన్మార్గంలో నడవాలని సీఐ రవీందర్ పేర్కొ న్నారు. విద్యార్థులతో పోలీసులు నిర్వహించిన ప్రద



ర్శనలో పాల్గొని మాట్లాడారు.

పినపాక: జానంపేట జడ్పీ ఉన్నత పాఠశాలలో ఏడూళ్ల బయ్యారం పోలీసుల ఆధ్వర్యంలో అవగా హన సదస్సు నిర్వహించారు. ఎస్సై రాజ్‌కుమార్, ప్రధానోపాధ్యాయిని విజయలక్ష్మి పాల్గొన్నారు.

అశ్వాపురం: పోలీసులు, ప్రభుత్వ జూనియర్ కళా శాల విద్యార్థులు స్థానిక ఠాణా నుంచి ప్రధాన రహదారి మీదుగా బస్టాండ్ వరకు ర్యాలీ నిర్వహించారు. అనం తరం మానవహారం చేపట్టి అవగాహన కల్పించారు.

మణుగూరు పట్టణం: మాదకద్రవ్యాల వినియో గంతో భవిష్యత్తు అంధకారం అవుతుందని మణు గూరు డీఎస్పీ రవీంద్రారెడ్డి తెలిపారు. పోలీసుల ఆధ్వర్యంలో పట్టణంలో ర్యాలీ నిర్వహించారు. స్పెషల్ డిప్యూటీ కలెక్టర్ సుమ, న్యాయమూర్తి సూరి రెడ్డి, తహసీల్దార్ నరేశ్, సీఐ నాగబాబు, ఎక్సైజ్ సీఐ రాజిరెడ్డి, ఎంపీడీఓ శ్రీనివాసరావు పాల్గొన్నారు.

దమ్మపేట: మత్తుపదార్థాల వినియోగానికి వ్యతిరే

BHADRACHALAM Dist. Paper

epaper.eenadu.net

మాదకద్రవ్యాల నిర్మూలన అందరి బాధ్యత

పాల్వంచ గ్రామీణం, న్యూస్‌టుడే: మాద కద్రవ్య వ్యసనానికి గురైతే భవిష్యత్తు అంధ కారం అవుతుందని తహసీల్దార్ దారా ప్రసాద్, డీఎస్పీ ఆర్ సతీశ్ అన్నారు. మాదకద్రవ్యాల వ్యతిరేక దినోత్సవం సందర్భంగా పాల్వం చలో గురువారం భారీ ర్యాలీ నిర్వహించారు. ఈ సందర్భంగా అధికారులు మాట్లాడారు. సీఐలు సతీశ్, ప్రసాద్, ఎస్సై సుమన్, జీవన్ రాజు, కేటీపీఎస్ ఎస్పీఎఫ్ అధికారి కిరణ్, అటవీశాఖ అధికారులు పాల్గొన్నారు.

ఇల్లెందు: పట్టణంలోని శ్రీ చైతన్య కళాశాల,



పాల్వంచ: ర్యాలీ చేస్తున్న అధికారులు

పోలీసు శాఖ ఆధ్వర్యంలో గురువారం పట్ట ణంలో ప్రదర్శన, జగదాంబ సెంటర్‌లో అవగా హన కార్యక్రమం నిర్వహించారు. ఈ సంద ర్భంగా డీఎస్పీ ఎన్.చంద్రభాను మాట్లాడారు. తల్లిదండ్రులు పిల్లలపై దృష్టి సారించి మంచి మార్గంలో నడిపించాలన్నారు. ఎస్సైలు పి.శ్రీని వాస్‌రెడ్డి, సూర్య తదితరులు పాల్గొన్నారు.

ఇల్లెందు గ్రామీణం, న్యూస్‌టుడే: ఇల్లెందు పట్టణంలోని ప్రభుత్వ డిగ్రీ కళాశాలలో ప్రిన్సి పల్ పై.చిన్నప్పయ్య, అధ్యాపకులు, విద్యార్థులతో ప్రతిజ్ఞ నిర్వహించారు. అధ్యాపకులు రాజు, ప్రభాకర్‌రావు, శ్రీదేవి, నాగేశ్వరరావు, రాకేష్, వెంకటేశ్వరరావు, శేఖర్ పాల్గొన్నారు.

✦ కొమరారంలో గుండాల సీఐ రవీందర్, కొమరారం ఎస్ఐ నాగుల్‌మీరా, కొమరారం జడ్పీ హైస్కూల్ హెచ్‌ఎం సుధాకర్, ఉపాధ్యా యులు, విద్యార్థులు పాల్గొన్నారు.

ఇల్లెందు గ్రామీణం: పట్టణంలోని సుభాష్ నగర్‌లో గురువారం ఉపాధ్యాయులు విద్యా



టేకులపల్లి: ర్యాలీ డీఎస్పీ చంద్రభాను, సీఐ సురేశ్, విద్యార్థులు

ర్థులతో కలిసి అవగాహన ప్రదర్శన నిర్వహిం చారు. ఎంతో మాచర్ల ఉమాశంకర్, ఉపా ధ్యాయులు నాగేశ్వరరావు, సువర్ణ, రాజేశ్, సరళ, రఘు తదితరులు పాల్గొన్నారు.

టేకులపల్లి: టేకులపల్లి ప్రభుత్వ జూని యర్ కళాశాల, ప్రభుత్వ ఉన్నత పాఠశాల విద్యార్థులతో పోలీసులు ర్యాలీ నిర్వహించారు. మాదకద్రవ్యాలతో కలిగే అనర్థాలను డీఎస్పీ ఎన్.చంద్రభాను వివరించారు. సీఐ తాటిపా ముల సురేశ్, ఎస్సై అలకుంట రాజేందర్, హెచ్‌ఎం మెరుగు శ్రీనివాస్, జూనియర్ కళా శాల అధ్యాపకులు తదితరులు పాల్గొన్నారు.

ate : 27/06/2025 EditionName : TELANGANA(BHADRADRI KOTHAGUDEM) PageNo :

Bhadradri Dist. Paper

డ్రగ్స్ మత్తులో క్రూరమైన దాడులు

ములుగు క్రైం, న్యూస్‌టుడే: డ్రగ్స్‌కు అలవాటుపడిన కొందరు క్రూరమైన దారుణాలకు పాల్పడుతున్నారని రాష్ట్ర పంచాయతీరాజ్ శాఖ మంత్రి సీతక్క అన్నారు. డ్రగ్స్ రహిత రాష్ట్రం ఏర్పాటు చేయడమే లక్ష్యంగా ముఖ్యమంత్రి రేవంత్‌రెడ్డి అనేక కార్యక్రమాలను చేపడుతున్నారన్నారు. అంతర్జాతీయ మాదకద్రవ్యాల వ్యతిరేక దినోత్సవాన్ని పురస్కరించుకొని ములుగు పోలీసు యంత్రాంగం జిల్లా కేంద్రంలో గురువారం ర్యాలీ నిర్వహించింది. ఈ కార్యక్రమానికి ముఖ్యఅతిథిగా హాజరైన మంత్రి సీతక్క జెండా ఊపి ర్యాలీ ప్రారంభించి మాట్లాడారు. నేటి సమాజాన్ని డ్రగ్స్ భూతంలా పట్టి పీడిస్తుందన్నారు. రాష్ట్రంలో, దేశంలో పసి పిల్లలు, వృద్ధులపై జరుగుతున్న అఘాయిత్యాలకు డ్రగ్స్ కారణమవుతున్నాయని తెలిపారు. మత్తుకు బానిసగా మారి సొంత తల్లిదండ్రులపైనే దాడులకు పాల్పడుతున్నారని ఆవేదన వ్యక్తం చేశారు. ప్రతి ఒక్కరూ సామాజిక బాధ్యతగా మత్తు పదార్థాల నిర్మూలనకు కృషి చేయాలని కోరారు. కార్యక్రమంలో జిల్లా కలెక్టర్ దివాకర, ఎస్పీ శబరీష్, వివిధ శాఖల



జెండా ఊపి ర్యాలీ ప్రారంభిస్తున్న మంత్రి సీతక్క

HANAMAKONDA MULUGU Dist. Paper

మత్తు పదార్థాలకు బానిస కావొద్దు

సుబేదారి, న్యూస్‌టుడే: మత్తు పదార్థాలకు బానిసలైతే జీవితాలు నాశనం అవుతాయని కలెక్టర్ స్నేహ శబరీష్ అన్నారు. ప్రపంచ మాదక ద్రవ్యాల నిర్మూలన దినోత్సవాన్ని పురస్కరించుకొని గురువారం ఎక్సైజ్, పోలీసు, మహిళా సంక్షేమ శాఖల ఆధ్వర్యంలో అదాలత్ కూడలి నుంచి కలెక్టరేట్ వరకు అవగాహన ర్యాలీ నిర్వహించారు. జిల్లా న్యాయ సేవాధికార సంస్థ కార్యదర్శి, సీనియర్ సివిల్ జడ్జి క్షమాదేశ్ పాండే జెండా ఊపి ర్యాలీని ప్రారంభించారు. అనంతరం కలెక్టరేట్ వద్ద మాట్లాడారు. కమిషనర్ చాహత్ బాజ్‌పాయ్ మాట్లాడుతూ.. తల్లిదండ్రులు పిల్లలపై నిరంతర నిఘా పెట్టాలని సూచించారు. డీఈవో వాసంతి, జిల్లా సంక్షేమ అధికారిణి జయంతి, డీఎంహెచ్‌వో డా.అప్పయ్య, ఎక్సైజ్ ఈఎస్ చంద్రశేఖర్, ఆర్డీవో రాథోడ్ రమేష్, వివిధ శాఖల ఉద్యోగులు పాల్గొన్నారు.



విద్యార్థులచే ప్రతిజ్ఞ చేయిస్తున్న కలెక్టర్ స్నేహ శబరీష్, నగరపాలక సంస్థ కమిషనర్ చాహత్ బాజ్‌పాయ్, అధికారులు



సీపీ సన్‌ప్రీత్‌సింగ్‌కు జ్ఞాపిక అందజేస్తున్న వరంగల్ కలెక్టర్ సత్యశారద తదితరులు

భీమారం: యువతరం భావితరాలకు స్ఫూర్తిగా నిలవాలని వరంగల్ నగర పోలీసు కమిషనర్ సన్‌ప్రీత్‌సింగ్ పిలుపునిచ్చారు. భీమారంలోని ఎస్వీఎస్ ఇంజినీరింగ్ కళాశాలలో నిర్వహించిన కార్యక్రమానికి వరంగల్ కలెక్టర్ సత్యశారద, కార్పొరేషన్ కమిషనర్ చాహత్ బాజ్‌పాయ్‌తో కలిసి సీపీ పాల్గొన్నారు. డీసీపీ షేక్ సలీమా, హనుమకొండ, కాజీపేట ఏసీపీలు నర్సింహారావు, పింగిలి ప్రశాంత్‌రెడ్డి, కేంద్ర సాహిత్య అవార్డు గ్రహీత అంపశయ్య నవీన్, ఆచార్య రవికుమార్, ఎస్వీఎస్ విద్యా సంస్థల కార్యదర్శి ఎర్రబెల్లి అనూప్‌కుమార్, అనితారెడ్డి తదితరులు పాల్గొన్నారు.

HANAMAKONDA MULUGU Dist. Paper



గోడపత్రికలు విడుదల చేస్తున్న ఉపకులపతి ప్రతాప్‌రెడ్డి, జిల్లా న్యాయమూర్తి పట్టాభి రామారావు తదితరులు

విద్యానగర్, న్యూస్‌టుడే: మాదక ద్రవ్యాల వినియోగంతో వాటి పరిణామాలు సమాజంపై పడతాయని కాకతీయ విశ్వవిద్యాలయం ఉపకులపతి ఆచార్య కె.ప్రతాప్‌రెడ్డి అన్నారు. గురువారం అంతర్జాతీయ మాదక ద్రవ్యాల వ్యతిరేక దినోత్సవం సందర్భంగా విశ్వవిద్యాలయ సెనెట్ హాల్‌లో వర్సిటీ ఎన్ఎస్ఎస్, జిల్లా లీగల్ అథారిటీ సంస్థ సంయుక్తంగా అవగాహన సదస్సు నిర్వహించాయి. ఉపకులపతి మాట్లాడుతూ.. విద్యార్థులు డ్రగ్స్‌కు దూరంగా ఉండాలన్నారు. హనుమకొండ జిల్లా న్యాయమూర్తి, లీగల్ సెల్ అథారిటీ ఛైర్మన్ కె.

HANAMAKONDA Vidyanagar Dist. Paper

మాదక ద్రవ్యాల నిర్మూలనే ధ్యేయం

జిల్లాలో గురువారం అంతర్జాతీయ మాదక ద్రవ్యాల నిర్మూలన దినోత్సవం సందర్భంగా పోలీసు శాఖ ఆధ్వర్యంలో అవగాహన కార్యక్రమాలు నిర్వహించారు. పాఠశాలలు, కళాశాలల్లో విద్యార్థుల చేత ర్యాలీలు చేపట్టారు. మత్తు పదార్థాలకు దూరంగా ఉంటామని ప్రతిజ్ఞ చేయించారు. హసన్‌పర్తి మండలం అనంతసాగర్ శివారులోని సుమతిరెడ్డి మహిళా ఇంజినీరింగ్ కళాశాలలో జరిగిన కార్యక్రమంలో ప్రిన్సిపల్ ఐ.రాజశ్రీరెడ్డి మాట్లాడారు. మడికొండలో ఇన్‌స్పెక్టర్ పుల్యాల కిషన్, ఎస్సై రాజ్‌కుమార్ ఆధ్వర్యంలో ర్యాలీ నిర్వహించారు. ఐనవోలు, ఎల్కతుర్తి, వేలేరు, భీమారం మండలాల్లోని పాఠశాలల్లో విద్యార్థులకు అవగాహన కల్పించారు. వ్యాసరచన పోటీలు నిర్వహించి విజేతలకు బహుమతులు అందజేశారు. కమలాపూర్‌లోని మహాత్మా జ్యోతిబా ఫులే బీసీ బాలుర గురుకుల పాఠశాల విద్యార్థులతో ర్యాలీ నిర్వహించారు. భీమదేవరపల్లి మండలం వంగర పీవీ రంగారావు బాలికల గురుకుల విద్యాలయంలో పోలీసులు అవగాహన కార్యక్రమం చేపట్టారు. – న్యూస్‌టుడే బృందం



వేలేరులో బహుమతులతో వ్యాసరచన పోటీల విజేతలు..

HANAMAKONDA Vidyanagar Dist. Paper

ద్రవ్యాల ముప్పును అంతం చేయాలి



ర్యాలీలో కలెక్టర్ సత్యప్రసాద్, ఎస్పీ అశోక్‌కుమార్, ఎమ్మెల్యే సంజయ్‌కుమార్, అదనపు కలెక్టర్ లత తదితరులు

ూస్‌టుడే: మాదక
అంతం చేయాలని
సత్యప్రసాద్ అన్నారు.
ద్రవ్యాల వ్యతిరేక దినో
గురువారం జగిత్యా
హించారు. కలెక్టర్‌తో
సంజయ్‌కుమార్, ఎస్పీ
నపు కలెక్టర్ బీఎస్
ధుసూదన్, డీఎస్పీ డి.
శాఖల జిల్లాస్థాయి
న్నారు. ఈ సందర్భంగా
వత మత్తుపదార్థాలకు బానిస

లుగా మారి విలువైన జీవితాన్ని నాశనం చేసు
కుంటున్నారని సమాజంలో జరుగుతున్న నేరాల్లో

ఎక్కువగా మత్తుప
సలుగా మారిన
న్నారు. డ్రగ్స్, గ
పదార్థాల నిర్మూ
క్కరూ భాగస్వామ్యం
అన్నారు. ఎమ్మెల్యే
మాట్లాడుతూ విద్యార్థులు
ట్లకు దూరంగా ఉండాల
నమ్మకాన్ని వమ్ము చేయ
ఎస్పీ అశోక్‌కుమార్ మా
వ్యాప్తంగా మాదక ద్రవ్యా
వల్ల కలిగే నష్టాలపై అ
మాన్ని చేపట్టామన్నా
ద్రవ్యాలు, సేవించడం, వి
మని ఎస్పీ అన్నారు.

itionName : TELANGANA(JAGTIAL) PageNo :

JAGITYAL Dist. Paper

epaper.eenadu.net



మల్యాల: ర్యాలీ నిర్వహిస్తున్న విద్యార్థులు



కొడిమ్యాల: మానవహారం



మెట్‌పల్లిలో గోడ ప్రతులను ప్రదర్శిస్తున్న న్యాయమూర్తి నాగేశ్వర్‌రావు, డీఎస్పీ రాములు

మాదకద్రవ్యాలపై అవగాహన ర్యాలీలు



కోరుట్లలో ర్యాలీలో పాఠశాల విద్యార్థులు

అంతర్జాతీయ మాదకద్రవ్యాల నిర్మూలన వారోత్సవాల ముగింపు కార్యక్రమంలో భాగంగా జిల్లా వ్యాప్తంగా గురువారం పోలీస్‌శాఖ, విద్యాశాఖ ఆధ్వర్యంలో అవగాహన కార్యక్రమాలు, ర్యాలీలు తీశారు. ఈ సందర్భంగా మత్తు పదార్థాలకు దూరంగా ఉండాలని, భవిష్యత్తును ఉన్నతంగా తీర్చిదిద్దుకోవాలని సూచించారు. -న్యూస్‌టుడే యంత్రాంగం



ధర్మపురిలో..

ate : 27/06/2025 EditionName : TELANGANA(JAGTIAL) PageNo :

JAGITYAL Dist. Paper

ర్థాల రహిత జిల్లాగా తీర్చిదిద్దేందుకు అన్ని వర్గాల ప్రజలు సహకరించాలని కలెక్టర్ రిజ్వాన్‌బాషా అన్నారు. మహిళా, శిశు సంక్షేమ, పోలీస్ శాఖల సంయుక్తాధ్వర్యంలో గురువారం జనగామలో అంతర్జాతీయ మాదకద్రవ్యాల వినియోగం, అక్రమ రవాణా వ్యతిరేక దినోత్సవాన్ని పురస్కరించుకొని భారీ ర్యాలీ నిర్వహించారు. కలెక్టర్ ర్యాలీని ప్రారంభించారు. అనంతరం ఓ వేడుకల మందిరంలో నిర్వహించిన సమావేశంలో మత్తు పదార్థాల నిర్మూలనపై రూపొందించిన ప్రచార గోడపత్రికలను కలెకర్ ఆవిష్కరించారు. కలెకర్ మాటాడుతూ యువత మత్తు



ర్యాలీని ప్రారంభిస్తున్న కలెక్టర్ రిజ్వాన్ బాషా, చిత్రంలో డీసీపీ రాజమహేంద్రనాయక్

JANGAM Dist. Paper

మత్తు పదార్థాల నిర్మూలనపై అవగాహన

చిల్పూర్, న్యూస్‌టుడే: మత్తు పదార్థాలకు ప్రతి ఒక్కరూ దూరంగా ఉండాలని స్టేషన్‌ఘన్‌పూర్ ఏసీపీ భీమ్‌శర్మ అన్నారు. ప్రపంచ మాదకద్రవ్యాల వ్యతిరేక వారోత్సవాన్ని పురస్కరించుకొని చిన్నపెండ్యాల ప్రభుత్వ ఉన్నతపాఠశాల విద్యార్థులకు గురువారం పోలీసులు అవగాహన కల్పించారు. గ్రామంలో ర్యాలీ నిర్వహించారు. ప్రధాన కూడలిలో గ్రామస్థులతో ప్రతిజ్ఞ చేయించారు. కార్యక్రమంలో సీఐ శ్రీనివాస్‌రెడ్డి, ఎస్సై నవీన్‌కుమార్, శిక్షణ ఎస్సై మహేష్, ఏఎస్సై జయకుమార్, సిబ్బంది తదితరులు పాల్గొన్నారు.

స్టేషన్‌ఘన్‌పూర్: మాదకద్రవ్యాల నిర్మూలనకు ప్రతి ఒక్కరూ కృషి చేయాలని ఎస్సై వినయ్‌కుమార్ అన్నారు. స్థానిక ప్రభుత్వ ఉన్నత పాఠశాల విద్యార్థులతో కలిసి గాంధీ కూడలి నుంచి శివాజీ చౌక్ వరకు ర్యాలీ నిర్వహించారు. మత్తుపదార్థాలతో జీవితాలు నాశనమవుతాయన్నారు. కార్యక్రమంలో పాఠశాల ప్రధానోపాధ్యాయుడు సంపత్, పోలీస్ సిబ్బంది, విద్యార్థులు పాల్గొన్నారు.

స్టేషన్‌ఘన్‌పూర్: స్థానిక సాంఘిక సంక్షేమ గురుకుల కళాశాల విద్యార్థులకు ఎక్సైజ్ ఎస్సై నరేష్ అవగాహన సదస్సు నిర్వహించారు. యువత మత్తు పదార్థాలకు అలవాటు పడి జీవితాలను నాశనం చేసుకోవద్దన్నారు. సీఐ బాస్కర్ రావు, ఎస్సై సుధామాధురి తదితరులు పాల్గొన్నారు.

దేవరుప్పుల రూరల్, న్యూస్‌టుడే: మత్తుపదార్థాలతో ఆరోగ్యానికి అన్ని విధాలుగా ముప్పు కలుగుతుందని ప్రభుత్వ జూనియర్ కళాశాల ఎన్ఎస్ఎస్ కోఆర్డినేటర్ అరుణాకర్ అన్నారు. గురువారం అంతర్జాతీయ మాదక ద్రవ్య వ్యతిరేక దినోత్సవంలో భాగంగా కళాశాల నుంచి ప్రధాన చౌరస్తా వరకు ర్యాలీని నిర్వహించారు. అనంతరం మాదకద్రవ్య రవాణాను అడ్డుకుంటామని ప్రతిజ్ఞ చేశారు. కార్యక్రమంలో హెడ్ కానిస్టేబుల్ సదయ్య, కానిస్టేబుళ్లు మసూద్‌పాషా, గౌసుపాష, ప్రవీణ్‌కుమార్, అధ్యాపకులు హరిత, భవాని, నరేష్, సైదులు, రవీందర్ తదితరులు పాల్గొన్నారు.



పాలకుర్తిలో.. విద్యార్థులతో ప్రతిజ్ఞ చేయిస్తున్న సీఐ జానకీరాంరెడ్డి

రఘునాథపల్లి : వీలాఫూషాపూర్ జడ్పీ ఉన్నత పాఠశాల విద్యార్థులకు మత్తు పదార్థాల నిర్మూలనపై అవగాహన కల్పించారు. విద్యార్థులతో కలిసి ర్యాలీ నిర్వహించారు. ఎస్సై నరేశ్ మాట్లాడుతూ ఎవరైనా మత్తు పదార్థాలు విక్రయిస్తే పోలీసులకు సమాచారం అందించాలన్నారు. కార్యక్రమంలో



చిన్నపెండ్యాలలో అవగాహన కల్పిస్తున్న ఏసీపీ భీమ్‌శర్మ

పోలీసులు మనీషా, కట్టమల్లు, కుమారస్వామి, సాయికుమార్, కిరణ్‌కుమార్, కవిత, రాజేశ్వరి, ప్రధానోపాధ్యాయుడు రవీందర్, ఉపాధ్యాయులు పాల్గొన్నారు.

పాలకుర్తి, న్యూస్‌టుడే: పాలకుర్తి పోలీసు శాఖ ఆధ్వర్యంలో మాదక ద్రవ్యాల నిర్మూలన వారోత్సవాల్లో భాగంగా ప్రజలకు అవగాహన కల్పించేందుకు స్థానిక రాజీవ్‌చౌరస్తాలో విద్యార్థులతో ప్రదర్శన నిర్వహించారు. సీఐ జానకీరాంరెడ్డి ముఖ్య అతిథిగా హాజరై మాట్లాడుతూ ప్రతి పౌరుడు యాంటీ డ్రగ్ సోల్జర్‌గా మారాలన్నారు. మాదక ద్రవ్యాలను సరఫరా చేసినా, వినియోగించినా 1908కి సమాచారం ఇవ్వాలన్నారు. విద్యార్థులతో ప్రతిజ్ఞ చేయించారు. కార్యక్రమంలో ఎస్సైలు దూలం పవన్‌కుమార్, లింగారెడ్డి, ఎంఈవో పోతుగంటి నర్సయ్య, ఉపాధ్యాయులు, విద్యార్థులు పాల్గొన్నారు.

పాలకుర్తి: మాదక ద్రవ్యాల నిర్మూలన వారోత్సవాల్లో భాగంగా పోలీసు జాగృతి కళా బృందం వాటి నియంత్రణపై విస్నూర్ గ్రామంలో ప్రజలకు అవగాహన కల్పించారు. కార్యక్రమంలో సీఐ జానకీరాంరెడ్డి, ఎస్సైలు లింగారెడ్డి, యాకూబ్ హుస్సేన్, పాల్గొన్నారు.

JANGAM Dist. Paper



ర్యాలీలో పాల్గొన్న జిల్లా ప్రధాన న్యాయమూర్తి సీహెచ్.రమేష్, కలెక్టర్ రాహుల్ శర్మ, ఎస్పీ కిరణ్ ఖరే తదితర అధికారులు

భూపాలపల్లి, న్యూస్‌టుడే: మత్తు పదార్థాల నివారణకు ఆయా శాఖల అధికారులు పకడ్బందీగా చర్యలు తీసుకోవాలని, డ్రగ్స్ నియంత్రణలో తల్లిదండ్రుల పాత్ర ముఖ్యమని జిల్లా ప్రధాన న్యాయమూర్తి సీహెచ్. రమేష్ బాబు అన్నారు. అంతర్జాతీయ మత్తు పదార్థాల నివారణ దినం పురస్కరించుకుని జిల్లా కేంద్రంలోని అంబేద్కర్ క్రీడా మైదానంలో గురువారం అవగాహన ర్యాలీని జిల్లా ప్రధాన న్యాయమూర్తితోపాటు కలెక్టర్ రాహుల్ శర్మ, ఎస్పీ కిరణ్ ఖరే కలిసి ప్రారంభించారు. స్థానిక కృష్ణాకాలనీ మీదుగా పట్టణంలోని అంబేద్కర్ కూడలి వరకు ర్యాలీ కొనసాగింది. న్యాయమూర్తి మాట్లాడుతూ.. ప్రజల జీవితాలను నాశనం చేస్తున్న డ్రగ్స్ భూతాన్ని సమాజం నుంచి తరిమికొట్టాలని పిలుపునిచ్చారు. డ్రగ్స్ భూతాన్ని తరిమేయడంలో సహాయం కావాల్సిన వారు జిల్లా న్యాయసేవాధికార సంస్థను గాని, పోలీసు శాఖను సంప్రదించాలని సూచించారు. కలెక్టర్ మాట్లాడుతూ మత్తు పదార్థాలు విక్రయించే వారిపై కఠిన చర్యలు తీసుకోవాలన్నారు. కార్యక్రమంలో జిల్లా సీనియర్ సివిల్ జడ్జి ఎ.నాగరాజు, ప్రిన్సిపల్ జూనియర్ సివిల్ జడ్జి దిలీప్‌కుమార్, అడిషనల్ జూనియర్ సివిల్ జడ్జి జి.అఖిల, అడిషనల్ కలెక్టర్లు అశోక్‌కుమార్, విజయలక్ష్మి, అడిషనల్ ఎస్పీ నరేష్‌కుమార్, సింగరేణి జీఎం రాజేశ్వర్‌రెడ్డి, జిల్లా సంక్షేమ అధికారి మల్లీశ్వరి, డీఈవో ఎం.రాజేందర్, ఎక్సైజ్

JAYASHANKAR BHOOPALA PALLI
Dist. Paper



మతులు ప్రదానం చేస్తున్న అదనపు
క్టర్, అదనపు ఎస్పీ

యువతే దేశ భవిష్యత్తు



కాటారంలో అవగాహన ప్రదర్శన

కాటారం,: స్థానిక ప్రొహిబిషన్, ఎక్సైజ్ శాఖ ఆధ్వర్యంలో అంతర్జాతీయ మాదకద్రవ్యాల నివారణ దినం సందర్భంగా గురువారం ర్యాలీ నిర్వహించారు. స్థానిక జిల్లా పరిషత్ పాఠశాలలో అవగాహన సదస్సు చేపట్టారు. మాదక ద్రవ్యాల వినియోగంతో జరిగే నష్టాలను కాటారం ఎక్సైజ్ ఎస్సై కిష్టయ్య వివరించారు. విద్యార్థులతో ప్రతిజ్ఞ చేయించారు. కార్యక్రమంలో ఎస్సై శ్రీనివాస్, హెచ్ఎం సమ్మయ్య, సిబ్బంది రాంచందర్, వెంకటరాజు, కోటేశ్వర్, విమల తదితరులు పాల్గొన్నారు.

మొగుళ్లపల్లి: విద్యార్థులు మ
ఉండాలని ఏఎస్సై రాజేశం స
జిల్లా పరిషత్ ఉన్నత పాఠశాలల
ద్రవ్య వ్యతిరేక దినం సందర్భంగా
హన కల్పించారు. మత్తు పదార్థాల గు
నెంబర్ 1908కు కాల్ చేయాలని తెలిపా
లతో ప్రతిజ్ఞ చేపించారు. కార్యక్రమంలో
వాస్, కానిస్టేబుల్ విజయ్, వినోద్, తది
మహదేవపూర్: మత్తు, మాదక ద్ర
బాధ్యత అందరిపై ఉందని పలువురు వక్తలు
దేవపూర్ ప్రభుత్వ డిగ్రీ కళాశాలలో అంత
వినియోగ వ్యతిరేక దినం సందర్భంగా
యాంటీ డ్రగ్ కన్వీనర్ వేముల రమేశ్ ఆధ్వ
క్రమంలో విద్యార్థులకు పతకాలు, ప్రశంసాప
శాల ప్రిన్సిపాల్ విజయ్‌కుమార్, అధ్యాపక
మహదేవపూర్: మాదక ద్రవ్యాల
భాగంగా విద్యార్థులకు పోటీలను నిర్వ
పరిషత్ పాఠశాలకు చెందిన సల్పాల సం
బాలికల పాఠశాలకు చెందిన చిటికేసి ఆ
నిలిచారు. కార్యక్రమంలో జిల్లా అదనపు
షినల్ ఎస్పీ నరేష్ బహుమతులను అం

ame : TELANGANA(JAYASHANKAR BHUPALPALLY) PageNo :

JAYASHANKAR BHOOPALA PALLI
Dist. Paper

ప్రతి పౌరుడూ బాధ్యతగా కృషి చేయాలని కలెక్టర్ సంతోష్ సూచించారు. అంతర్జాతీయ మాదక ద్రవ్యాల వ్యతిరేక దినోత్సవం సందర్భంగా గురువారం గద్వాల పట్టణంలోని కృష్ణవేణి చౌక్ నుంచి నిర్వహించిన ర్యాలీని ఎస్పీ శ్రీనివాసరావుతో కలిసి ఆయన ప్రారంభించారు. మత్తు పానీయాలు, సిగరెట్లు, గుట్కాలు, గంజాయి వంటివి ఆరోగ్యాన్ని నాశనం చేస్తాయన్నారు. విద్యార్థులు చదువుపై దృష్టి పెట్టాలని చెప్పారు. డీఎం హెచ్‌వో సిద్ధప్ప, డీఎస్పీ మొగులయ్య, డీడబ్ల్యూవో సునంద, ఆయా శాఖల అధికారులు, విద్యార్థులు, యువత పాల్గొన్నారు.



JOGULAMBA GADWALA Dist.
Paper



మానవపాడు: విద్యార్థులకు అవగాహన కల్పిస్తున్న అధికారులు

మత్తు పదార్థాలకు దూరంగా ఉండండి

మానవపాడు, శాంతినగర్, గట్టు, గద్వాల అర్బన్, మల్దకల్, న్యూస్‌టుడే: విద్యార్థులు మత్తు పదార్థాలకు దూరంగా ఉండి లక్ష్యసాధనకు ప్రణాళికబద్ధంగా శ్రమించాలని శాంతినగర్ సర్కిల్ సీఐ టాటాబాబు, ఐసీడీఎస్ సీడీపీవో సుజాత సూచించారు. మానవపాడు శివారులోని ప్రభుత్వ జూనియర్ కళాశాలలో గురువారం అవగాహన కార్యక్రమాన్ని నిర్వహించారు. ఎస్సై చంద్రకాంత్, ఐసీడీఎస్ పర్యవేక్షకురాలు లక్ష్మీదేవి పాల్గొన్నారు. ● శాంతినగర్ జిల్లా పరిషత్ ఉన్నత పాఠశాలలో హెచ్ఎం వెంకటేశ్వర్ రావు ఆధ్వర్యంలో అవగాహన కార్యక్రమం నిర్వహించారు. ఎస్సై నాగశేఖర్‌రెడ్డి హాజరై గంజాయి, ఇతర మత్తు పదార్థాలకు అలవాటు పడి జీవితాలు నాశనం చేసుకోవద్దన్నారు. ● గట్టు ఉన్నత పాఠశాల విద్యార్థులు పాఠశాల నుంచి తహసీల్దార్ కార్యాలయం వరకు మాదకద్రవ్యాలకు వ్యతిరేకంగా నినాదాలు చేస్తూ ర్యాలీ నిర్వహించారు. ఇన్‌ఛార్జి ప్రధానోపాధ్యాయుడు నర్సింహులుగౌడ్, టీఎస్టీయూ జిల్లా అధ్యక్షుడు పరుశరాం, వీరేశ్, రమేశ్ పాల్గొన్నారు. ● యువత తమ లక్ష్యాన్ని సాధించే దిశగా దృష్టి సారించాలని లీగల్ ఎయిడ్ డిఫెన్స్ కౌన్సిల్స్ రాజేందర్ అన్నారు. మాదక ద్రవ్యాల వ్యతిరేక దినోత్సవం సందర్భంగా జిల్లా న్యాయ సేవాధికార సంస్థ ఆధ్వర్యంలో గద్వాల పట్టణంలోని వాగ్దేవి జూనియర్ కళాశాల, శ్రీ సత్యసాయి పాఠశాలలో అవగాహన కార్యక్రమం నిర్వహించి మాట్లాడారు. శ్రీనివాసులు తదితరులు పాల్గొన్నారు. ● మల్దకల్ ప్రభుత్వ జూనియర్ కళాశాలలో ఎన్ఎస్ఎస్ యూనిట్ ఆధ్వర్యంలో మాదక ద్రవ్యాలపై అవగాహన నిర్వహించారు. ఇన్‌చార్జి ప్రధానాచార్యులు నర్సింహులు, పీవో రామాంజనేయులుగౌడ్ పాల్గొన్నారు. అమరవాయి జడ్పీఉన్నత పాఠశాలలో హెచ్ఎం నరేశ్ ఆధ్వర్యంలో కార్యక్రమం నిర్వహించారు.



శాంతినగర్ జిల్లాపరిషత్ పాఠశాలలో..

ate : 27/06/2025 EditionName : TELANGANA(JOGULAMBA GADWAL) PageNo :

JOGULAMBA GADWALA Dist.
Paper

డ్రగ్స్ రహిత సమాజానికి ఉద్యమించాలి

ద్రవ్యాల నియంత్రణలో ప్రతిఒక్కరూ భాగస్వాములవ్వాలని జిల్లా న్యాయమూర్తి డాక్టర్ సీహెచ్ వీఆర్ఆర్ వరప్రసాద్ పేర్కొన్నారు. జిల్లా ఎస్పీ రాజేష్‌చంద్ర మాట్లాడుతూ.. మత్తు పదార్థాలు సేవించి ప్రజలు విచక్షణ కోల్పోయి నేరాలు చేస్తున్నారన్నారు. ఎవరైనా మత్తు పదార్థాలు సేవిస్తే 1908, 1933, 1446 టోల్ ఫ్రీ నంబర్లకు సమాచారం అందించాలన్నారు. ఈ సందర్భంగా



ర్యాలీలో పాల్గొన్న జిల్లా కలెక్టర్ ఆశిష్ సాంగ్వాన్, ఎస్పీ రాజేష్‌చంద్ర, డీఎల్ఎస్‌ప కార్యదర్శి టి.నాగరాణి, జిల్లా ఆబ్కారీ శాఖ అధికారి టి.హన్మంత్‌రావు తదితరులు

EDDY) PageNo :

KAMAREDDY Dist. Paper



ప్రతిజ్ఞ చేస్తున్న కలెక్టర్ పమేలా సత్పతి, చిత్రంలో జిల్లా న్యాయ సేవాధికార సంస్థ కార్యదర్శి వెంకటేష్, సుడా చైర్మన్ నరేందర్‌రెడ్డి, సీపీ గౌస్ ఆలం, అధికారులు

కరీంనగర్ కొత్తపల్లి, కరీంనగర్ నేర వార్తలు, న్యూస్‌టుడే: మత్తు పదార్థాలకు బానిసలుగా మారి జీవితాలను అంధకారం చేసుకోవద్దని జిల్లా కలెక్టర్ పమేలా సత్పతి, సుడా చైర్మన్ కోమటిరెడ్డి నరేందర్‌రెడ్డి అన్నారు. గురువారం మహిళలు, పిల్లలు, దివ్యాంగులు, వయోవృద్ధుల శాఖ ఆధ్వర్యంలో కొత్తపల్లిలోని కరీంనగర్ ప్రభుత్వ వైద్య కళాశాల ఆడిటోరియంలో అంతర్జాతీయ మాదక ద్రవ్యాల నిరోధక దినోత్సవం నిర్వహించారు. జిల్లా కలెక్టర్ పమేలా సత్పతి మాట్లాడుతూ.. వైద్య, ఇంజినీరింగ్ రని హెచ్చరించారు. జిల్లా న్యాయ సేవాధికార సంస్థ కార్యదర్శి వెంకటేష్ మాట్లాడుతూ.. పాఠశాల విద్యార్థులు మత్తుకు బానిస అవడం దారుణమైన విషయమన్నారు. అనంతరం డ్రగ్స్ నిరోధానికి కృషి చేస్తామని ప్రతిజ్ఞ చేశారు. చిత్రలేఖనం పోటీల్లో విద్యార్థులకు బహుమతులు అందించారు. కార్యక్రమంలో కరీంనగర్ బల్దియా కమిషనర్ ప్రఫుల్ దేశాయ్, సీడబ్ల్యూసీ చైర్‌పర్సన్ ధనలక్ష్మి, జిల్లా సంక్షేమ అధికారి సరస్వతి, జిల్లా వైద్యాధికారి వెంకటరమణ, ఆబ్కారీ పరివేకకులు శ్రీనివాస్,

KARIMNAGAR Dist. Paper

కద్రవ్యాల వినియోగ వ్యతిరేక దినోత్



ప్రభుత్వ డిగ్రీ కళాశాల ఆవరణలో..

కరీంనగర్ కలెక్టరేట్, న్యూస్‌టుడే: జిల్లావ్యాప్తంగా మాదకద్రవ్యాల వినియోగ వ్యతిరేక దినోత్సవం నిర్వహించారు. గురువారం అధికారులు విద్యార్థులకు అవగాహన కల్పించారు. ర్యాలీలు తీసి జనాలకు డ్రగ్స్‌తో అనర్థాలను తెలియజేశారు. మాదక ద్రవ్యాలకు దూరంగా ఉంటామని ప్రతిజ్ఞ చేశారు. పోలీసులు, అధ్యాయులు సదస్సులు నిర్వహించారు.



చొప్పదండిలో..

onName : TELANGANA(KARIMNAGAR) PageNo :

KAMAREDDY Dist. Paper

భమ్మం నేరవి

భాగం: మాదకద్రవ్య రహిత సమాజ నిర్మాణంలో ప్రజలు భాగస్వాములు కావాలని సీపీ సునీల్‌దత్ కోరారు. అంతర్జాతీయ మాదకద్రవ్య వ్యతిరేక దినోత్సవాన్ని పురస్కరించుకొని పోలీసుశాఖ ఆధ్వర్యంలో అవగాహన ప్రదర్శనను ఖమ్మంలో గురువారం నిర్వహించారు. మమత వైద్యకళాశాల, హార్వెస్ట్ కళాశాల, ప్రభుత్వ డిగ్రీ కళాశాలల విద్యార్థులతో టూటా మోటార్ సర్వీస్ సెంటర్ నుంచి లకారం ట్యాంక్‌బండ్ వరకు ప్రదర్శన జరిగింది. అదనపు కలెక్టర్ శ్రీజ, అదనపు డీసీపీ ప్రసాద్‌రావు, టౌన్ ఏసీపీ రమణమూర్తి, జిల్లా సంక్షేమాధికారి రాంగోపాల్‌రెడ్డి, డా.నితీశ్, ఇన్‌స్పెక్టర్లు భానుప్రకాశ్, కరుణాకర్, స్వామి, సత్యనారాయణ, తదితరులు పాల్గొన్నారు.



ప్రదర్శనలో సీపీ సునీల్‌దత్, డీడబ్ల్యూఓ రాంగోపాల్‌రెడ్డి, అదనపు డీసీపీ ప్రసాద్‌రావు

KHAMMAM Dist. Paper

ాదక ద్రవ్యాల వినియోగంతో భవిత నాశనం'



ుణం: ప్రదర్శనలో పాల్గొన్న న్యాయమూర్తి, న్యాయవాదులు



వైరా: బహుమతులు అందజేస్తున్న ఏసీపీ రెహ్మాన్

ర పట్టణం, న్యూస్‌టుడే: మాదక ద్రవ్యాల వినియో
ుువత భవిత నాశనమవుతుందని, దానికి దూరంగా
ు సీనియర్ సివిల్ జడ్జి ఎన్.ప్రశాంతి సూచించారు.
ద్రవ్యాల వినియోగం వ్యతిరేక దినాన్ని పురస్కరించుకుని
ప్రరపాలకంలోని దిడుగుపాడులో షేర్ స్వచ్ఛంద సంస్థ
లో అవగాహన ర్యాలీ నిర్వహించారు. మైనారిటీ కళా
నాచార్యురాలు షేక్ షమీమ్, బార్ అధ్యక్షుడు బోజెడ్ల
ి, న్యాయవాదులు కోటేశ్వరరావు, రామరాజు, షేర్
ాధ్యులు గోపాల్‌రెడ్డి పాల్గొన్నారు. ఎక్సైజ్ శాఖ ఆధ్వ
నిర్వహించిన కార్యక్రమంలో జిల్లా ఆబ్కారీ సూపరింటెం
ాగిరెడ్డి, సీఐలు రామ్మూర్తి, డి.రమేష్, పోలీసులు పాల్గొ
ప్రభుత్వ జూనియర్ కళాశాలలో ఇన్‌చార్జి ప్రధానోపాధ్యా
ర్.లత, ప్రభుత్వ డిగ్రీ కళాశాల ప్రధానాచార్యుడు ఎం.
రవీందర్‌రెడ్డి, ఆధ్వర్యంలో ప్రదర్శనలు నిర్వహించారు.

మధిర గ్రామీణం, న్యూస్‌టుడే: మత్తు పదార్థాలతో జీవితం చిద్రం అవుతుందని సీఐ మధు అన్నారు. గురువారం ఖాజీపురం ప్రభుత్వ పాలిటెక్నిక్ కళాశాలలో విద్యార్థులకు అవ గాహన కార్యక్రమం ఏర్పాటు చేశారు. కృష్ణాపురం గురుకుల పాఠశాలలో ర్యాలీ నిర్వహించారు. గ్రామీణ ఎస్సై లక్ష్మీభార్గవి, ఇన్‌చార్జి ప్రిన్సిపల్ సాంబశివరావు పాల్గొన్నారు.

వేంసూరు, న్యూస్‌టుడే: వేంసూరు ఉన్నతపాఠశాల ప్రధా నోపాధ్యాయుడు బి.కె.నరసింహారావు ఆధ్వర్యంలో గురు వారం పాఠశాలలో అవగాహన కార్యక్రమం ఏర్పాటుచేశారు.

బోనకల్లు, న్యూస్‌టుడే: బోనకల్లులో పోలీస్, విద్యార్థులు ప్రదర్శన చేపట్టారు. గ్రామ పంచాయతీ కార్యాలయం వద్ద మానవహారం నిర్వహించి ఎస్సై వెంకన్న ప్రతిజ్ఞ చేయించారు.

సత్తుపల్లి, న్యూస్‌టుడే: యువతపై మాదక ప్రభావం తీవ్రంగా ఉందని జేవీఆర్ ప్రభుత్వ డిగ్రీ ప్రిన్సిపల్ ఎన్.గోపి పేర్కొన్నారు. ఆ కళాశాలలో గు అంతర్జాతీయ మాదక ద్రవ్యాల వ్యతిరేక దినాన్ని చారు. విద్యార్థులతో ప్రతిజ్ఞ చేయించారు. మాదక వ్యతిరేక కమిటీ కన్వీనర్ వై.మహేశ్, ఎన్ఎస్ఎస్ ఆఫీసర్లు డాక్టర్ ఎం.బాలకృష్ణ, మాధవి పాల్గొన్నారు.

తల్లాడ, న్యూస్‌టుడే: డ్రగ్స్ రహిత సమాజమే తల్లాడ ఎస్సై ఎన్.వెంకటకృష్ణ అన్నారు. పోలీస్ శ ర్యంలో గురువారం తల్లాడలో ప్రదర్శన నిర్వహి
★ మంగాపురం, మిట్టపల్లి, రామానుజవరం గ్రామా
శాఖ ఆధ్వర్యంలో గ్రామస్థులకు అవగాహన కల్పించ

వైరా, న్యూస్‌టుడే: యువత సన్మార్గంలో నడిచి శిఖరాలను అధిరోహించాలని ఏసీపీ రెహ్మాన్ పేర్ గురువారం వైరాలో విద్యార్థులతో ర్యాలీ నిర్వహి వ్యాసరచన పోటీల్లో విజేతలకు బహుమతులు అం సీఐ మమత, ఎస్సైలు రామారావు, రతన్‌ప్రసాద్, నా కాంగ్రెస్ మండల అధ్యక్షుడు వెంకటనర్సిరెడ్డి పాల్గొ

కొణిజర్ల, న్యూస్‌టుడే: డ్రగ్స్‌కు అలవాటు పడితే నాశనం అవుతుందని ఎస్సై సూరజ్ తెలిపారు. విజ శాల విద్యార్థులతో తనిఖెళ్లో ర్యాలీ నిర్వహించారు.

కారేపల్లి: పోలీస్‌శాఖ ఆధ్వర్యంలో స్థానిక వీధుల్లో నిర్వహించారు. సీఐ తిరుపతిరెడ్డి, ఎంఈఓ జయరా గోపి, కేజీబీవీ ఎస్ఓ రూన్సీసొజన్య పాల్గొన్నారు.

/2025 EditionName : TELANGANA(KHAMMAM) PageNo :

KHAMMAM Dist. Paper

మత్తు పదార్థాలకు యువత దూరంగా ఉండాలి: ఏసీపీ

తిరుమలాయపాలెం, న్యూస్‌టుడే: యువత మత్తు పదార్థాలకు దూరంగా ఉంటూ తమ లక్ష్యాలను చేరుకోవాలని ఏసీపీ తిరుపతి రెడ్డి సూచించారు. మత్తుపదార్థాల నియంత్రణపై పిండిప్రోలులో గురువారం ఏర్పాటుచేసిన అవగాహన కార్యక్రమంలో మాట్లాడుతూ గంజాయి, డ్రగ్స్ వంటివాటి వాడకంతో విద్యార్థులు బంగారు భవిష్యత్తును కోల్పోతారన్నారు.



నేలకొండపల్లిలో ప్రదర్శన నిర్వహిస్తున్న పోలీసులు

గ్రామంలో ప్రభుత్వ కళాశాల విద్యార్థులు ప్రదర్శన చేపట్టారు. సీఐ సంజీవ్, ఎస్సైలు జగదీశ్, రామలింగారెడ్డి పాల్గొన్నారు.

నేలకొండపల్లి, న్యూస్‌టుడే: రాష్ట్రంలో మత్తు పదార్థాల రవాణా, వినియోగంపై పోలీసులు ఉక్కుపాదం మోపుతున్నారని ఎస్సై సంతోష్ తెలిపారు. మాదక ద్రవ్యాల అనర్థాలపై నేలకొండపల్లి రాణా నుంచి ప్రధాన కూడలి వరకు గురువారం ప్రదర్శన చేపట్టారు.

✦ నేలకొండపల్లి ప్రభుత్వ మోడల్ డిగ్రీ కళాశాలలో అవగాహన కార్యక్రమం నిర్వహించారు. ప్రిన్సిపల్ డా.ఆలేటి పరంజ్యోతి, అధ్యాపకులు పాల్గొన్నారు.

KHAMMAM Dist. Paper

విషయంలో ప్రతి ఒక్కరూ అప్రమత్తంగా ఉండాలని, దురలవాట్లను మొగ్గ దశలోనే తుంచి వేయాలని.. కాగజ్‌నగర్ ప్రభుత్వ డిగ్రీ కళాశాల ప్రిన్సిపల్ కె.శ్రీదేవి సూచించారు. గురువారం అంతర్జాతీయ మాదక ద్రవ్యాల వ్యతిరేక దినోత్సవాన్ని నిర్వహించారు. ఈ సందర్భంగా అధ్యాపకులు విద్యార్థులతో ప్రతిజ్ఞ చేయించారు. ప్రిన్సిపల్ మాట్లాడుతూ.. మాదక ద్రవ్యాలతో యువత, విద్యార్థులు తమ విలువైన భవిష్యత్తును కోల్పోతున్నారని, జాగ్రత్తగా ఉండాలని సూచించారు. కళాశాల యాంటీ డ్రగ్ కమిటీ కోఆర్డినేటర్ శారద మాట్లాడుతూ మాదక ద్రవ్యాల విషయంలో అవగాహన కలిగి ఉండాలని, నియంత్రణకు కృషి చేయాలన్నారు. వైస్ ప్రిన్సిపల్ డా.డి.లక్ష్మినరసింహం, అధ్యాపకులు వెంకటేశ్వర్లు, రాజేశ్వర్, డా.దేవేందర్, కృష్ణవేణి, దత్తాత్రేయ, వెంకటేశం తదితరులున్నారు.

పెంచికల్‌పేట్: మండల కేంద్రంలోని జడ్పీ పాఠశాలలో విద్యార్థులకు ఎస్సై కొమురయ్య ఆధ్వర్యంలో అవగాహన కల్పించారు. యువత చెడు వ్యసనాలకు దూరంగా ఉండాలని సూచించారు. ప్రధానోపాధ్యాయురాలు విజయనిర్మల, యదగిరి తదితరులున్నారు.



బెజ్జూరు: మండలంలోని సలుగుపల్లి ఆశ్రమోన్నత పాఠశాల ఉపాధ్యాయుల ఆధ్వర్యంలో మత్తు పదార్థాలపై ప్రజలకు అవగాహన ర్యాలీ నిర్వహించి ప్రతిజ్ఞ చేశారు. పాఠశాల కాంప్లెక్స్ ప్రధానోపాధ్యాయులు ప్రసాద్ మాట్లాడుతూ.. మాదకద్రవ్యాల అనర్థాలపై ప్రజలకు వివరించారు. మాజీ సర్పంచి కొడప విశ్వేశ్వర్‌రావు,



సిర్పూర్(టి): అవగాహన ర్యాలీలో పాల్గొన్న జడ్జి అజయ్ ఉల్లం, న్యాయవాదులు, పోలీసులు

నాయకుడు తిరుపతి, ఉపాధ్యాయులు తిరుపతి, యాదవ్‌రావు, రాము, రమేష్, రాజారాం, భుజంగరావు, విద్యార్థులు పాల్గొన్నారు.

సిర్పూర్(టి): మండల లీగల్ సర్వీసెస్ కమిటీ, పోలీసుల ఆధ్వర్యంలో మాదక ద్రవ్యాల దుర్వినియోగం, అక్రమ రవాణాకు వ్యతిరేకంగా అవగాహన ర్యాలీ నిర్వహించారు. జూనియర్ సివిల్ జడి అజయ్



డిగ్రీ కళాశాలలో ప్రతిజ్ఞ చేస్తున్న అధ్యాపకులు

కెరమెరి: మండలంలోని మోడి కస్తూర్బా విద్యాలయం, బారేమోడి, సూర్దాపూర్ గ్రామాల్లో పోలీసులు అవగాహన సదస్సులు నిర్వహించారు. సీఐ సత్యనారాయణ మాట్లాడుతూ యువత చెడు వ్యసనాలకు దూరంగా ఉండి చదువులపై దృష్టి సారించాలన్నారు. కార్యక్రమంలో ఎస్సై మధుకర్, తదితరులున్నారు.

రెబ్బెన, న్యూస్‌టుడే: జిల్లాను మాదక ద్రవ్యాల రహిత జిల్లాగా మార్చేందుకు కృషి చేస్తున్నట్లు ఏఎస్పీ చిత్తరంజన్ తెలిపారు. గురువారం మండలంలోని తక్కళ్లపల్లి జిల్లా పరిషత్ ఉన్నత పాఠశాలలో మాదక ద్రవ్యాలపై విద్యార్థులకు అవగాహన కల్పించారు. ఈ సందర్భంగా మాట్లాడుతూ.. విద్యార్థులు, యువత, కార్మికులు చెడు వ్యసనాల బారినపడి భవిష్యత్తును అంధకారం చేసుకోవద్దన్నారు. మాదక ద్రవ్యాలతో కలిగే అనర్థాలను వివరించారు. తల్లిదండ్రులు ఎన్నో ఆశలు పెట్టుకొని

KOMRAMBHEEM ASIFABAD Dist. Paper

మాదక ద్రవ్యాల వినియోగంతో అనారోగ్య సమస్యలు

ఆసిఫాబాద్, న్యూస్‌టుడే : మాదక ద్రవ్యాలు అనారోగ్యానికి దారి తీస్తాయని సీనియర్ సివిల్ జడ్జి, జిల్లా న్యాయ సేవాధికార సంస్థ కార్యదర్శి కె.యువరాజా అన్నారు. అంతర్జాతీయ మాదక ద్రవ్యాల వ్యతిరేక దినోత్సవం సందర్భంగా.. సాంఘిక సంక్షేమ బాలుర గురుకుల పాఠశాల/కళాశాలలో నిర్వహించిన అవగాహన సదస్సులో పాల్గొని మాట్లాడారు. మాదక ద్రవ్యాల వినియోగంతో ఆరోగ్యంపై ఎలాంటి ప్రభావం చూపుతాయన్నది వివరించారు. జీవితాలు అర్ధంతరంగా ముగుస్తాయని తద్వారా సమాజంపై తీవ్ర ప్రభావం చూపుతోందన్నారు. విద్యార్థి దశ నుంచి వీటికి దూరంగా ఉండి ఆరోగ్యాన్ని కాపాడుకోవాలని సూచించారు. చదువుతో పాటు నిత్యం కొంత సమయాన్ని క్రీడలు, వ్యాయామానికి కేటాయించాలన్నారు. అసిస్టెంట్ లీగల్ ఎయిడ్ డిఫెన్స్ కౌన్సిల్ అంజనిదేవి, ప్రిన్సిపల్ యాదగిరి, బోధకులు, సిబ్బంది, విద్యార్థులు పాల్గొన్నారు. అంతకు ముందు పోలీసుల ఆధ్వర్యంలో అవగాహన కల్పించారు.



మాట్లాడుతున్న న్యాయమూర్తి యువరాజా

KOMRAMBHEEM ASIFABAD Dist. Paper

epaper.eenadu.net

మత్తు వదలాలి..!



అవగాహన

మాదక ద్రవ్యాల వినియోగ ప్రభావం వ్యక్తులపైనే కాకుండా ఆ కుటుంబాలపై కూడా పడుతుందని.. అలాంటి మత్తు పదార్థాలకు ప్రతి ఒక్కరూ దూరంగా ఉండాలని జిల్లా కలెక్టర్ అద్వైత్‌కుమార్‌సింగ్, ఎస్పీ సుధీర్ రాంనాథ్ కేకన్ అన్నారు. గురువారం అంతర్జాతీయ మాదక ద్రవ్య దుర్వినియోగం, అక్రమ రవాణా వ్యతిరేక దినోత్సవం సందర్భంగా జిల్లా మహిళా, శిశు సంక్షేమ, విద్యా, వైద్య, పోలీసు శాఖల ఆధ్వర్యంలో గురువారం జిల్లా కేంద్రంలో అవగాహన ప్రదర్శన నిర్వహించారు. అంబేడ్కర్ సెంటర్ వద్ద కలెక్టర్ ర్యాలీని ప్రారంభించారు. – న్యూస్‌టుడే, మహబూబాబాద్

Date : 27/06/2025 EditionName : TELANGANA(MAHABUBABAD) PageNo :

MAHABOOBAD Dist. Paper



మానుకోటలో ప్రదర్శన



నర్సింహులపేట ఆదర్శ పాఠశాలలో..

ాదకద్రవ్యాల నిర్మూలన ప్రతి ఒక్కరి బాధ్

ాధికార సంస్థ ఛైర్మన్ ధీరజ్‌కుమార్ ఉద్బోధించారు. ాదక ద్రవ్యాల నిర్మూలన దినం సందర్భంగా ఇక్కడ ర్యాలీ రు. అనంతరం ప్రభుత్వ ఉన్నత పాఠశాలలో జరిగిన న సదస్సులో జడ్జి ప్రసంగించారు. మాదక ద్రవ్యాల నియంత్రణపై నిర్వహించిన వ్యాసరచన పోటీల్లో విజేతలకు బహు అందించారు. కార్యక్రమంలో ఏజేపీ శ్రీనివాస్, ఎంఈవో బార్‌అసోసియేషన్ ఉపాధ్యక్షులు రామకృష్ణ, ప్రధానకార్యద న్యాయవాదులు, పోలీస్ సిబ్బంది, ఉపాధ్యాయులు పాల్గొన్నా

MAHABOOBAD Dist. Paper

ాదక ద్రవ్యాల నియంత్రణ.. అందరి బాధ్యత

హబూబ్‌నగర్ నగరం, న్యూస్‌టుడే: ద్రవ్యాల నియంత్రణ ప్రతి పౌరుడి అని, యువత అవగాహన కలిగి ని జిల్లా ప్రధాన న్యాయమూర్తి బి. డ్డి అన్నారు. గురువారం అంతర్జా మాదకద్రవ్య దుర్వినియోగం, అక్రమ వ్యతిరేక దినోత్సవాన్ని పురస్కరిం మహిళా శిశు సంక్షేమ శాఖ, జిల్లా సేవాధికార సంస్థ, పోలీసు శాఖల యంతో డీఎస్‌పీ మైదానం నుంచి ాణ కూడలి వరకు భారీ ర్యాలీ తీశారు. విజయేందిర బోయి, ఎస్పీ జానకి సైతం న్నారు. కళాశాలల్లో యువత మత్తు పదా ారిన పడకుండా, వాటివల్ల కలిగే దుష్ప్ర



జెండా ఊపి ర్యాలీ ప్రారంభిస్తున్న జిల్లా ప్రధాన న్యాయమూర్తి బి.పాపిరెడ్డి, చిత్రంలో జిల్లా అధికారులు

టామని స్పష్టం చేశారు. గంజాయి యోగం, అక్రమ రవాణాపై సమా ఉంటే 100, 1908 నంబర్లకు చెప సూచించారు. మైదానంలో ఏర్పాటు ఫొటో ఎగ్జిబిషన్‌ను తిలకించారు. గాణ కూడలిలో మత్తు నియంత్ర ప్రతిజ్ఞ చేయించారు. కార్యక్రమంలో వెంకటేశ్వర్లు, జిల్లా సంక్షేమాధి జరీనా బేగం, జిల్లా న్యాయ సేవా సంస్థ కార్యదర్శి ఇందిర, జిల్లా వైద్యా కె.కృష్ణ, డీపీఆర్వో శ్రీనివాస్, ఎల్‌డీఎం భా డీఈవో ప్రవీణ్ కుమార్, యువజన క్రీడల కారి ఎస్.శ్రీనివాస్, ఏఎంవో డి.శ్రీనివాస్, క్రాస్ చైర్మన్ నటరాజ్ తదితరులు పాల్గొన

భావాలపై అవగాహన కల్పించాలన్నారు. కలెక్టర్ విజయేందిర బోయి మాట్లాడుతూ.. పోలీసు, ఆబ్కారీ, ఇతర శాఖల సమన్వయంతో మాదకద్ర వ్యాల నియంత్రణకు పక్కాగా చర్యలు తీసుకుం

6/2025 EditionName : TELANGANA(MAHABUBNAGAR) PageNo :

MAHABUBNAGAR Dist. Paper



మాదక ద్రవ్యాలతో సర్వం కోల్పో

మాదక ద్రవ్యాలను అరికట్టినప్పుడే నవ సమాజాన్ని నిర్మించగల మని ప్రిన్సిపల్ సీనియర్ సివిల్ జడ్జి ఈశ్వరయ్య అన్నారు. గురు వారం వాగ్దేవి జూనియర్ కళాశాలలో మాదక ద్రవ్యాల వ్యతిరేక దినోత్సవం సందర్భంగా విద్యార్థులకు అవగాహన కల్పించారు. యువత దురలవాట్లకు దూరంగా ఉండాలని సూచించారు. చీఫ్ లీగల్ ఎయిడ్ డిఫెన్స్ కౌన్సిల్ రవీందర్ నాయక్, సహాయ లీగల్ ఎయిడ్ డిఫెన్స్ కౌన్సిల్ మల్లారెడ్డి, కళాశాల కరస్పాండెంట్ వెంక ట్‌రెడ్డి, ప్రిన్సిపల్ గీతాదేవి పాల్గొన్నారు.

హన్వాడ, న్యూస్‌టుడే: డ్రగ్స్ నిర్మూలన దినోత్సవం సందర్భంగా



మహబూబ్‌నగర్: వాగ్దేవి కళాశాలలో మాట్లాడుతున్న ప్రిన్సిపల్ సీనియర్ సివిల్ జడ్జి ఈశ్వరయ్య



జడ్చర్లలో..

గురువారం హన్వాడలో జడ్పీ ఉన్నత పాఠశాల ఊరేగింపు కొనసాగింది. ఎస్సై వెంకటేశ్ పాల్గొ

జడ్చర్ల, న్యూస్‌టుడే : మాదక ద్రవ్యాల నిరు గురువారం అవగాహన ర్యాలీ తీశారు. ప్రొహి ఆధ్వర్యంలో మాదక ద్రవ్యాల వినియోగం, సమ ర్థాలపై అవగాహన కల్పిస్తూ.. నేతాజీచౌక్, స్ని ఊరేగింపు నిర్వహించారు. పుర కమిషనర్ లక్ష నర్సింగ్‌రావు, ఎక్స్‌జ్ సీఐ విష్ణవరెడ్డి, ఎంతావో శోభారాణి, సూపర్‌వైజర్లు సునీత, రాజ్యలక్ష్మి, సా

హబూబ్‌నగర్ నగరం, న్యూస్‌టుడే: దేశ భవితను కుంగదీసే

ionName : TELANGANA(MAHABUBNAGAR) PageNo :

MAHABUBNAGAR Dist. Paper

డ్రగ్స్ రహిత సమాజ నిర్మాణమే ధ్యేయం



చెన్నూరులో అవగాహన ర్యాలీ నిర్వహిస్తున్న పోలీసులు

మందమర్రి పట్టణం, చెన్నూరు గ్రామీణం, చెన్నూరు, న్యూస్‌టుడే : మాదక ద్రవ్య రహిత సమాజ నిర్మాణమే తమ ధ్యేయమని బెల్లంపల్లి ఏసీపీ రవికుమార్ అన్నారు.



చెన్నూరులో డ్రగ్స్‌కు వ్యతిరేకంగా తయారుచేసిన పెయింటింగ్స్‌ను ప్రదర్శిస్తున్న విద్యార్థులు

మాదక ద్రవ్యాల, అక్రమ రవాణా వ్యతిరేక దినోత్సవం సందర్భంగా గురువారం మందమర్రిలో సీఐ శశిధర్‌రెడ్డి, సింగరేణి జీఎం దేవేందర్, ఎస్సై రాజశేఖర్, ఎస్వోటూ జీఎం విజయప్రసాద్, పీఎం శ్యాంసుందర్‌తో పాటు విద్యార్థులు, మెప్మా సభ్యులతో కలిసి అవగాహన ర్యాలీ నిర్వహించారు. చెన్నూరులోని పొక్కూరు జిల్లా పరిషత్ ఉన్నత పాఠశాలలో విద్యార్థులకు వ్యాసరచన పోటీలను నిర్వహించారు. చెన్నూరు పట్టణంలో సీఐ దేవేందర్‌రావు



జన్నారంలో విద్యార్థులతో కలిసి ర్యాలీ నిర్వహిస్తున్న ఎస్సై గొల్లపల్లి అనూష



మందమర్రిలో ప్రతిజ్ఞ చేయిస్తున్న ఏసీపీ రవికుమార్, సీఐ శశిధర్‌రెడ్డి, జీఎం దేవేందర్, ఎస్సై రాజశేఖర్ తదితరులు

పాల్గొన్నారు.

జన్నారం, నెన్నెల, శ్రీరాంపూర్ గ్రామీణం, భీమారం : మత్తు పదార్థాల నిర్మూలనపై మండల కేంద్రంలోని బాలుర ఉన్నత పాఠశాల విద్యార్థులతో కలిసి జన్నారం ఎస్సై గొల్లపల్లి అనూష గురువారం ర్యాలీ నిర్వహించారు. పాఠశాల ఆవరణ నుంచి బస్టాండ్ వరకు ర్యాలీని కొనసాగించారు. ఎంఈఓ విజయ్‌కుమార్, వ్యాయామ ఉపాధ్యాయుడు యాకూబ్ పాల్గొన్నారు. నెన్నెల లోని జడ్పీ పాఠశాల విద్యార్థులకు ఎస్సై ప్రసాద్ అవగాహన కల్పించారు. శ్రీరాంపూర్‌లో ఎస్సై సంతోష్ ఐటీఐ విద్యార్థులతో కలసి అవగాహన ర్యాలీ నిర్వహించారు. భీమారంలో ఎస్సై శ్వేత ఆధ్వర్యంలో మానవహారం చేపట్టారు.

MANCHERIAL Dist. Paper



ప్రతిజ్ఞ చేస్తున్న కలెక్టర్ రాహుల్ రాజ్, ఎస్పీ శ్రీనివాసరావు, అదనపు కలెక్టర్ నగేష్, అదనపు ఎస్పీ మహేందర్

మెదక్, న్యూస్‌టుడే: యువత మత్తుపదార్థాలకు బానిసలు కావొద్దని, దీని వల్ల కలిగే అనర్థాలపై అవగాహన పెంచుకుని దూరంగా ఉండాలని కలెక్టర్ రాహుల్ రాజ్ సూచించారు. అంతర్జాతీయ మాదకద్రవ్యాల నిర్మూలన దినోత్సవం సందర్భంగా గురువారం మెదక్‌లో అవగాహన ర్యాలీ నిర్వహించారు. అనంతరం ఆయన మాట్లాడుతూ డ్రగ్స్ రహిత సమాజానికి యువత ఉద్యమించాలని పిలుపునిచ్చారు. ఎస్పీ శ్రీనివాసరావు మాట్లాడుతూ పాఠశాల స్థాయి నుంచే మత్తుపదార్థాల గురించి తెలుసుకుని జాగ్రత్తగా ఉండాలన్నారు. ఈ సందర్భంగా విద్యార్థులతో , సీనియర్ సివిల్ జడ్జి రుబీనాఫాతిమా, అదనపు ఎస్పీ మహేందర్, జిల్లా అధికారులు సర్దార్ సింగ్, హైమావతి, రాధాకిషన్, మెదక్ డీఎస్పీ ప్రసన్న కుమార్ పాల్గొన్నారు.

బాలశాస్త్రవేత్తలకు ప్రోత్సాహం:

విద్యార్థుల్లో ఆలోచనా శక్తిని పెంపొందించి పరిశోధనల వైపు మళ్లించేందుకు కేంద్ర ప్రభుత్వం 'ఇన్‌స్పైర్ మనక్' అవార్డ్స్ పేరిట బాల శాస్త్రవేత్తలను ప్రోత్సహిస్తోందని కలెక్టర్ రాహుల్ రాజ్ అన్నారు. గురువారం కలెక్టరేట్‌లో ఆయన డీఈవో రాధాకిషన్‌తో కలిసి గోడపత్రికను ఆవిష్కరించారు. డీఈవో రాధాకిషన్ మాట్లాడుతూ అసి యాజమాన్యాలలో

నిరుపేదలకే ఇందిరమ్మ ఇళ్లు

కౌడిపల్లి, న్యూస్‌టుడే: నిరుపేదలకే ఇందిరమ్మ ఇళ్లు మంజూరు చేశామని కలెక్టర్ రాహుల్‌రాజ్ తెలిపారు. గురువారం కౌడిపల్లి మండలం దేవులపల్లి తండాలో ఇళ్ల నిర్మాణాలను మండల కేంద్రంలోని ఇందిరమ్మ నమూనా భవనాన్ని పరిశీలించారు. అనంతరం కలెక్టర్ మాట్లాడుతూ నిర్మాణాలను మొదలుపెట్టిన లబ్ధిదారులకు బిల్లులను వెంటవెంటనే ఖాతాల్లోకి జమచేస్తున్నామని తెలిపారు. జిల్లాకు 9 వేల ఇళ్లను మంజూరు చేయగా ఇప్పటి వరకు 3500 ఇళ్ల వరకు పనులు మొదలైనట్లుగా పేర్కొన్నారు. అనంతరం మండల కేంద్రంలోని ఆసుపత్రిని సందర్శించారు. కొత్తగా నిర్మిస్తున్న సామాజిక ఆసుపత్రి భవన సముదాయాన్ని పరిశీలించారు.

తరగతి వరకు చదివే విద్యార్థులు వారి ప్రాజెక్టులను www.inspireawardsndst.gov.in ద్వారా సెప్టెంబర్ 15 లోపు నమోదు చేసుకోవాలన్నారు అకాడమిక్ మానిటరింగ్ అధికారి సుదర్శన మూర్తి, జిల్లా సైన్స్ అధికారి

MEDAK Dist. Paper

వ్యసనాలకు బానిసైతే భవిత నాశనం

నర్సాపూర్, న్యూస్‌టుడే: విద్యార్థులు వ్యసనాలకు దూరంగా ఉంటూ, లక్ష్య సాధనలో ముందుండాలని జూనియర్ సివిల్ న్యాయమూర్తి హేమలత అన్నారు. నర్సాపూర్ బీవీఆర్ఐటీ కళాశాలలో అంతర్జాతీయ మాదక ద్రవ్యాల వ్యతిరేక దినోత్సవం సందర్భంగా నిర్వహించిన న్యాయ విజ్ఞాన సదస్సులో ఆమె పాల్గొని ప్రసంగించారు. ప్రాణాంతకమైన మాదక ద్రవ్యాలకు దూరంగా ఉండాలని సూచించారు. ఎవరైనా వీటి వినియోగానికి పాల్పడితే శిక్షకు గురవుతారని హెచ్చరించారు. మత్తులో యువత నేరాలకు పాల్పడుతున్నారని, వీటి నిర్మూలన నేటి యువత చేతిలోనే ఉందని పేర్కొన్నారు. బార్ అసోసియేషన్ అధ్యక్షులు శ్రీనివాస్‌గౌడ్, న్యాయవాది స్వరూపారాణి తదితరులున్నారు.



మాట్లాడుతున్న న్యాయమూర్తి హేమలత

MEDAK Dist. Paper


అంబేడ్కర్ కూడలిలో ప్రతిజ్ఞ చేస్తూ..


చేగుంటలో పోలీసులు, ఉపాధ్యాయులు


కాళ్లకల్‌లో ర్యాలీలో ఎస్‌ఐ, ఉపా



పెద్దశంకరంపేటలో ర్యా

ాదకద్రవ్యాలతో యువత భవిత చిత్తు

ాదార్థాలకు బానిసై జీవితాలు నాశనం పలువురు ప్రముఖులు యువత, విద్యాంచారు. అంతర్జాతీయ మాదకద్రవ్యాల ోత్సవం సందర్భంగా గురువారం జిల్లా భుత్వ ప్రైవేటు పాఠశాలలు, కళాశాలల్లో ు అవగాహన మత్తు పదార్థాల వల్ల ుపై అవగాహన కార్యక్రమాలు నిర్వహించారు. ఆయా చోట్ల ర్యాలీ నిర్వహించి మానవహారాలుగా ఏర్పడి మాదకద్రవ్యాలకు వ్యతిరేకంగా ప్రతిజ్ఞ చేశారు. ఆర్థిక, ఆరోగ్య, సామాజికపరంగా ఎలాంటి సమస్యలు వస్తాయో వివరించారు. మత్తు పదార్థాలు విక్రయిస్తున్నట్లు తెలిస్తే 1908కు కాల్ చేసి సమాచారం అందజేయాలన్నారు. రామాయంపేట, నిజాంపేట, కొల్చారం, తూప్రాన్, చిలప్‌చెడ్, నర్సాపూర్, చిన్నశంకరంపేట, శివ్వంపేట, చేగుంట, వెల్దుర్తి, పెద్దశంకరంపేట, మండలాల్లో ర్యాలీ నిర్వహించారు.

- న్యూస్‌టుడే

EditionName : TELANGANA(MEDAK) PageNo :

MEDAK Dist. Paper

సదస్సు, ర్యాలీని నిర్వహించింది. ములుగులోని తంగేడు మైదానంలో జిల్లా ఎస్పీ శబరీష్ నేతృత్వంలో జరిగిన సదస్సుకు ముఖ్య అతిథిగా మంత్రి సీతక్క హాజరై మాట్లాడారు. ఒకప్పుడు విదేశాలకు మాత్రమే పరిమితమైన డ్రగ్స్ ఇప్పుడు పాఠశాల స్థాయికి చేరిందన్నారు. చాక్లెట్లు, బిస్కెట్ల రూపం అందుబాటులోకి వచ్చాయని ఆందోళన వ్యక్తం చేశారు. మనకు అర్థం కాకుండానే ఆ మత్తులోకి లాగేస్తున్నారన్నారు. మత్తు ఎంతో ఆకర్షణగా ఉండి జీవితాన్ని నాశనం చేస్తుందన్నారు. లింగాల గ్రామానికి చెందిన విద్యార్థి చదువు కోసం హనుమకొండ హాస్టల్‌లో ఉండగా ఆ విద్యార్థి దగ్గర మత్తు పదార్థాలు లభించగా అవమానంతో ఆత్మహత్యకు పాల్పడ్డాడని గుర్తు చేశారు. పాఠశాలలు, కళాశాలల్లో ఎవరి పద్ధనైనా మత్తు పదార్థాలు ఉన్నట్లు అనుమానం వచ్చినా, మత్తులో కన్పించిన తల్లిదండ్రులకు, ఉపాధ్యాయులకు,



డ్రగ్స్ నిర్మూలనకు నేను సైతం అంటూ సంతకం చేస్తున్న మంత్రి సీతక్క

గుర్తింపు కోసం వినియోగించే నార్కోటిక్ డాగ్ చేత గంజాయిని గుర్తించే విధానం ఆకట్టుకుంది.

కష్టపడి ఉన్నత స్థానాల్లో నిలవాలి..

తల్లిదండ్రులు మీద ఎన్నో ఆశలు పెట్టుకొని ఉన్నారని కష్టపడి చదవి ఉన్నత స్థానాల్లో నిలవాలని జిల్లా కలెక్టర్ దివాకర టీ.ఎస్ అన్నారు. మాదక ద్రవ్యాలు వద్దు.. జీవితమే ముద్దు అనే ఆలోచనతో యువత ముందుకు సాగాలన్నారు. డ్రగ్స్ నిర్మూలన కోసం పోలీసు శాఖ చేపడుతున్న యజ్ఞంలో భాగస్వాములు కావాలని ఎస్పీ డాక్టర్ శబరీష్ పిలుపునిచ్చారు. మత్తుకు అలవాటు పడితే ఏ స్థాయికైనా దిగజారి పోతామని పేర్కొన్నారు. తల్లిదండ్రులు, టీచర్లు విద్యార్థుల క్రమశిక్షణను గమనిస్తూ ఉండాలని కోరారు. అనంతరం తంగేడు మైదానం నుంచి ప్రభుత్వ

MULUGU Dist. Paper

వైద్య కళాశాల ఆవరణలో నిర్వహించిన కార్యక్రమంలో పాల్గొన్న వైద్య విద్యార్థులు

ములుగు, న్యూస్‌టుడే: చాలా మంది యువత మత్తు బారిన పడి ఆరోగ్యాన్ని నాశనం చేసుకుంటున్నారని వక్తలు పేర్కొన్నారు. గురువారం అంతర్జాతీయ మాదక ద్రవ్యాల దుర్వినియోగం అక్రమ రవాణా వ్యతిరేక దినోత్సవాన్ని పురస్కరించుకొని జిల్లాలో పలుచోట్ల కార్యక్రమాలు నిర్వహించారు. ములుగులో జిల్లా న్యాయ సేవాధికార సంస్థ ఆధ్వర్యంలో నిర్వహించిన అవగాహన

కౌన్సిల్ సభ్యులు మేకల మహేందర్ పాల్గొని మాట్లాడారు. చెడు వ్యవసనాలకు యువత దూరంగా ఉండాలని సూచించారు. డ్రగ్స్, గంజాయి తీసుకోవడం వల్ల క్యాన్సర్ రావడానికి ఒక కారణమన్నారు. మత్తు పదార్థాలకు దూరంగా ఉండాలని కోరారు. లీగల్ ఎయిండ్ డిఫెన్స్ కౌన్సిల్ సభ్యులు స్వామి దాస్, వైద్య కళాశాల ప్రిన్సిపల్ పోరిక మోహన్‌లాల్, నర్సింగ్ కళాశాల వైస్ ప్రిన్సిపల్ వై.

MULUGU Dist. Paper



యువత ఆదర్శంగా నిల

ప్తున్న జిల్లా ప్రధాన న్యాయమూర్తి రమాకాంత్, కలెక్టర్ సంతోష్, ఎస్పీ గైక్వాడ్ వైభవ్ రఘునాథ్

, న్యూస్‌టుడే: యువత మాదకద్ర
ంగా ఉంటూ సమాజానికి ఆద
లని జిల్లా ప్రధాన న్యాయమూర్తి
సూచించారు. గురువారం అంత
దకద్రవ్యాల వ్యతిరేక దినోత్సవం
సందర్భంగా జిల్లా పోలీసు, ఐసీడీఎస్ శాఖల ఆధ్వ
ర్యంలో పట్ట
ణంలోని జడ్పీ
ఉన్నత పాఠ
శాల నుంచి
ప్రభుత్వ ఆసు
పత్రి వరకు ర్యాలీ నిర్వహించారు. ర్యాలీని కలె
క్టర్ బదావత్ సంతోష్, ఎస్పీ గైక్వాడ్ వైభవ్
రఘునాథ్‌తో కలిసి ప్రధాన న్యాయమూర్తి జెండా
ఊపి ప్రారంభించారు. ఈ సందర్భంగా ఆయన
మాట్లాడుతూ... మాదక ద్రవ్యాలకు యువకులు
అలవాటు పడితే భవిష్యత్తు నాశనమ
హెచ్చరించారు. వీటిని అరికట్టేం
ఒక్కరు కృషి చేయాలన్నారు. కలె
డుతూ... విద్యాలయాల్లో మత్తు పద
ధక కమిటీలను బలోపేతం చే
ఎస్పీ మాట్లాడుతూ... వారం రోజు
రకాల కార్యక్రమాల ద్వారా ప్రజలకు
కల్పిస్తున్నామని చెప్పారు. మత్తుపదా
కట్టడానికి ప్రత్యేక చర్యలు తీసుక
న్నారు. కార్యక్రమంలో జిల్లా న్యాయ
సంస్థ కార్యదర్శి నసీమా సుల్తానా,
ఎస్ పర్యవేక్షణాధికారి రాజేశ్వరి,
డా.స్వరాజ్యలక్ష్మి, డీఎస్పీ శ్రీనివాస్, ప్ర
యురాలు లత తదితరులు పాల్గొన్నా

EditionName : TELANGANA(NAGARKURNOOL) PageNo :

NAGARKARNOOL Dist. Paper



విద్యార్థులకు ప్రశంసాపత్రాలను అందజేస్తున్న డీఎస్పీ

డ్రగ్స్ రహిత సమాజం నిర్మిద్దా

ర్తి న్యూటౌన్, కల్వకుర్తి, న్యూస్‌టుడే: మాదకద్రవ్యాల
ప్రతి ఒక్కరి బాధ్యతని డీఎస్పీ సాయిరెడ్డి వెంకట్‌రెడ్డి
గురువారం కల్వకుర్తిలో అంతర్జాతీయ మాదకద్రవ్యాల
నోత్సవం సందర్భంగా విద్యార్థులతో ర్యాలీ నిర్వహించి
ించారు. డీఎస్పీ మాట్లాడుతూ.. మత్తు పదార్థాలకు
మారితే శారీరకంగా, మానసికంగా, ఆర్థికంగా నష్ట
చెప్పారు. అంతకముందు పోటీలు నిర్వహించి ప్రశం
అందజేశారు. కార్యక్రమంలో అబ్కారీ సీఐ వెంకట్
మాధవరెడ్డి, ప్రిన్సిపాళ్లు శర్వాణి, సదానందంగౌడ్
పాల్గొన్నారు. ● జేపీనగర్
విద్యాలయంలో అబ్కారీ
వెంకట్‌రెడ్డి మత్తుపదార్థాల
నష్టాలను వివరించారు.

ూర్ పట్టణం : డ్రగ్స్ వద్దు..
ద్దు అని ఆర్డీవో భన్సీలాల్
పట్టణంలోని పోలీసుశాఖ
గురువారం మహాత్మా
గ్రహం వరకు గంజాయి,
మత్తు పదార్థాలపై విద్యార్థులతో అవగాహన ర్యాలీ నిర్వహిం
చారు. అనంతరం ఆర్డీవో కార్యాలయంలో మొక్కలు నాటారు.
విద్యార్థులతో ప్రతిజ్ఞ చేయించారు. తహసీల్దార్ విష్ణువర్ధన్‌రావు,
ఎంఈవో ఇమ్మానియేల్, పురపాలిక కమిషనర్ చంద్రశేఖర్‌రావు,
ఎస్సై హృషికేశ్, ఎక్సైజ్ సీఐ నాగిరెడ్డి ప్రజా వికాస్ స్వచ్ఛంద
సంస్థ వ్యవస్థాపకులు శేఖర్ పాల్గొన్నారు.

అచ్చంపేట న్యూటౌన్: సమాజంలో మాదక ద్రవ్యాల నిర్మూ
కనకు ప్రతి ఒక్కరు సహకరించాలని డీఎస్పీ శ్రీనివాస్ అన్నారు.
పట్టణంలో పోలీసు శాఖ ఆధ్వర్యంలో ప్రదర్శిస్తూ ర్యాలీ నిర్వ
హించారు. డిపో మేనేజర్ ఎం.డి.ప్రసాద్, సీఐ నాగరాజు,
ఎస్సైలు విజయ్‌భాస్కర్, వెంకట్‌రెడ్డి, ఇందిర పాల్గొన్నారు.

కోదేరు, లింగాల, తిమ్మాజిపేట, ఊర్కొండ : మండలంలోని
నర్సాయిపల్లి ఉన్నత పాఠశాలలో ఎస్సై జగదీశ్వర్, లింగాలలో
డీఎస్పీ శ్రీనివాసులు, తిమ్మాజిపేట ప్రభుత్వ జూని
లలో ఎస్సై హరిప్రసాద్‌రెడ్డి, ఊర్కొండపేట జి
ఉన్నత పాఠశాలలో ఎస్సై కృష్ణదేవ అవగాహన
విద్యార్థులకు వ్యాసరచన పోటీలు నిర్వహించారు.

కందనూలు : మత్తు పదార్థాలకు దూరంగా ఉ
జీవితం కాపాడుకోవాలని జిల్లా న్యాయసేవాధికార సం
నసీమా సుల్తానా సూచించారు. గురువారం పట్టణ
కళాశాలలో మాదక ద్రవ్యాల వినియోగం వల్ల కలి
అవగాహన కల్పించారు. వ్యాసరచన, షార్ట్‌ఫిలిం, ఇత
ప్రతిభ కనబర్చిన విద్యార్థులకు ప్రశంసాపత్రాలు
అదనపు కలెక్టర్ దేవసహాయం, అదనపు ఎస్పీ రా
పల్ డా.రమాదేవి, అబ్కారీ శాఖ పర్యవేక్షణాధికారి గ
అసోసియేషన్ అధ్యక్షుడు రమాకాంత్‌రావు పాల్గొన్నా







కొల్లాపూర్‌లో విద్యార్థులతో ప్రతిజ్ఞ చేయిస్తున్న అధికారులు.. అచ్చంపేట అర్బన్ పోలీస్ స్టేషన్‌లో.. నాగర్‌కర్నూల్‌లో ప్రశంసాపత్రాలు అందజేస్తున్న జిల్లా న్యాయసేవాధికార సంస్థ కార్యదర్శి నసీ

025 EditionName : TELANGANA(NAGARKURNOOL) PageNo :

NAGARKARNOOL Dist. Paper



సమాజంలో మాదక ద్రవ్యాలను నిర్మూలించాలని కలెక్టర్ ఇలా త్రిపాఠి అన్నారు. ఎంజీయూలో నిర్వహించిన అంతర్జాతీయ మాదక ద్రవ్యాల వ్యతిరేక దినోత్సవ అవగాహన కార్యక్రమంలో ఆమె మాట్లాడారు. అనంతరం వర్సిటీ ప్రాంగణంలో ఏర్పాటు చేసిన నేను ఒక మాదకద్రవ్య వ్యతిరేక సైనికుడిని అనే సెల్ఫీ పాయింట్‌లో ఫొటో దిగారు. – నూస్‌టుడే, నల్గొండ టౌన్

NALGONDA Dist. Paper



'ఈనాడు' ఆధ్వర్యంలో చైతన్య కళాశాలలో అవగాహన సదస్సు

నల్గొండ టౌన్, న్యూస్‌టుడే:

యువత మాదక ద్రవ్యాలకు దూరంగా ఉండాలని నల్గొండ ఎక్సైజ్ సీఐ బుర్ర ప్రసాద్ పేర్కొన్నారు. అంతర్జాతీయ మాదక ద్రవ్యాల వ్యతిరేక దినోత్సవం సందర్భంగా 'ఈనాడు ఆధ్వర్యంలో నల్గొండ చైతన్య జూనియర్ కళాశాలలో మత్తు పదార్థాల వినియోగం-అనర్థాలు అనే అంశంపై నిర్వహించిన అవగాహన సదస్సులో ఆయన మాట్లాడారు. డ్రగ్స్ మహమ్మారి బారిన పడి ఎంతో మంది యువత తమ జీవితాలను నాశనం చేసుకుంటున్నారని తెలిపారు. యువత హానికరమైన మత్తుపదార్థాల జోలికి అసలే వెళ్లవద్దని తెలిపారు. గంజాయి ఎక్కడైనా అమ్మినా, తాగినా తమకు సమాచారం అందించాలని కోరారు. అనంతరం మాదక ద్రవాల నిర్మూలనపై ప్రతిజ్ఞ చేశారు. అంతకు ముందు ర్యాలీ నిర్వహించారు. చైతన్య జూనియర్ కళాశాల కరస్పాండెంట్ తాటికొండ సురేందర్ రెడ్డి, డైరెక్టర్ మల్లిఖార్జున్, ఎక్సైజ్ ఎస్సైలు కె.విజయ్‌కుమార్, బాలవర్ధన్, కళాశాల అధ్యాపకులు రామారావు పవన్, శంకర్, వెంకన్న పాల్గొన్నారు.

నల్గొండలో 'ఈనాడు' ఆధ్వర్యంలో నిర్వహించిన డ్రగ్స్ వ్యతిరేక అవగాహన సదస్సులో మాట్లాడుతున్న ఎక్సైజ్ సీఐ బుర్ర ప్రసాద్

ఎన్నో విషయాలు తెలిశాయి: ప్రవళిక, ఇంటర్ ద్వితీయ సంవత్సరం

మాదక ద్రవ్యాల వల్ల కలిగే అనర్థాలపై మా కళాశాలలో 'ఈనాడు' ఆధ్వర్యంలో సదస్సు నిర్వహించడం బాగుంది. ప్రస్తుతం సమాజాన్ని పట్టి పీడిస్తున్న అంశం..డ్రగ్స్. ఈ మహమ్మారి నిర్మూలన బాధ్యత అందరిది. పోలీస్‌శాఖ, ఎక్సైజ్‌శాఖ ఆధ్వర్యంలో ప్రతి కళాశాలలో తరచూ డ్రగ్స్‌పై అవగాహన కార్యక్రమాలు నిర్వహించడం ద్వారా యువతలో మార్పు వస్తుంది. రానున్న రోజుల్లో మావంతుగా

అవగాహన కలిగింది: సంపత్, ఇంటర్ ద్వితీయ సంవత్సరం

ఇప్పటి వరకు డ్రగ్స్ అంటే ఏంటి? వాటిని ఉపయోగించడం ద్వారా కలిగే అనర్థాలపై అవగాహన లేదు. ఈ రోజు నిర్వహించిన సదస్సు ద్వారా డ్రగ్స్ ఎంత ప్రమాదమో తెలిసింది. గంజాయి వల్ల యువత పెడదారిన పడుతున్నారని తెలుసుకున్నాను. చెడు స్నేహాల వల్ల వీటిపై ఆకర్షితులయ్యే అవకాశాలున్నాయి. ఈ నేపథ్యంలో స్నేహితుల ఎంపికలో జాగ్రత్తలు వహించాలని గుర్తించాను. డ్రగ్స్ నిర్మూలనకు చేసే అవగాహన కార్యక్రమాల్లో నేను భాగ

NALGONDA Dist. Paper

సమిష్టి కృషితోనే డ్రగ్స్ రహిత జిల్లా



ర్యాలీలో కలెక్టర్ సిక్తా పట్నాయక్, ఎస్పీ యోగేష్ గౌ
అదనపు కలెక్టర్ సంచిత్ గంగ్వార్ తదితరు

యణపేట, న్యూస్‌టుడే: సమిష్టి కృషితో
డ్రగ్స్ రహిత జిల్లాగా మారుద్దామని కలె
్ పట్నాయక్ పిలుపునిచ్చారు. మత్తు
ను అరికట్టేందుకు ప్రజలు, యువత,
లు కలిసికట్టుగా ముందడుగు వేయాల
ప్రపంచ మత్తు పదార్థాల నిరోధక దినో
సందర్భంగా గురువారం శిశు సంక్షేమ
ల్లా పోలీసు శాఖ ఆధ్వర్యంలో పేటలోని
ర్ చౌరస్తాలో నిర్వహించిన కార్యక్రమా
ఖ్య అతిథిగా హాజరై మాట్లాడారు. వారం
ా జిల్లా వ్యాప్తంగా మాదక(ద్రవ్యాల విని
అక్రమ రవాణా నిర్మూలనే లక్ష్యంగా
ార్యక్రమాలు నిర్వహించడం జరుగుతుం
అందులో భాగంగా నిర్వహించిన
తానుకూడా పాల్గొనడం, పెద్ద ఎత్తున
విద్యార్థులు హాజరుకావడం సంతోషమ
న్నారు. ఎస్పీ యోగేష్ గౌతమ్ మాట్లా
డుతూ.. మత్తు పదార్థాల వినియోగం
అరికట్టేందుకు పక్కాగా కృషి చేస్తు
న్నట్లు తెలిపారు. జిల్లాలో ఎవరైన
మత్తు పదార్థాలు వినియోగిస్తే పోలీసు
లకు సమాచారం అందించాలన్నారు.
ఈ సందర్భంగా ప్రభుత్వ పాఠశాలల్లో
నిర్వహించిన వ్యాసరచన, చిత్రలేఖనం పోటీలలో
గెలుపొందిన విద్యార్థులకు బహుమతులు అందిం
చారు. కలెక్టర్, ఎస్పీ, అదనపు కలెక్టర్ సంచిత్
గంగ్వార్, శిక్షణ కలెక్టర్ ప్రణయ్‌కుమార్‌తో కలిసి
అయాం ఆన్ యాంటీ డ్రగ్స్ సోల్జార్ అంటూ
సెల్ఫీ పాయింట్ వద్ద ఫొటోలు దిగారు. అంత
కుముందు అవగాహన ర్యాలీని కలెక్టర్, ఎస్పీ
జెండా ఊపి ప్రారంభించారు. విద్యార్థులత
వహారం నిర్వహించారు. అదే విధంగా
శాఖ ఆధ్వర్యంలో పేటలో నిర్వహించిన
మంలో పాలమూరు ఎక్సైజ్ సూపరింట
సుధాకర్ పాల్గొని మాట్లాడారు. కార్యక్ర
ఏఎస్పీ రియాజ్ హుల్ హక్, డీఎస్పీ లి
డీఈవో గోవిందరాజులు, డీపీఆర్వో రషీద్
మేఘాగాంధీ, జిల్లా అధికారులు పాల్గొన్నా

5/2025 EditionName : TELANGANA(NARAYANPET) PageNo :

NARAYANPET Dist. Paper

epaper.eenadu.net

మత్తు పదార్థాలతో జీవితం అంధకారం



సదస్సులో మాట్లాడుతున్న సీనియర్ సివిల్ జడ్జి వింధ్యానాయక్

నారాయణపేట పట్టణం, న్యూస్‌టుడే: మత్తు పదార్థాలతో యువత తమ జీవితాలను అంధ కారం చేసుకోవద్దని సీనియర్ సివిల్ జడ్జి వింధ్య నాయక్ పేర్కొన్నారు. పేట జిల్లా కేంద్రంలోని స్ఫూర్తి డిగ్రీ కళాశాలలో అంతర్జాతీయ మాదకద్ర వ్యాల నివారణ దినోత్సవం సందర్భంగా జిల్లా న్యాయ సేవాధికార సంస్థ అధ్వర్యంలో నిర్వహిం చిన అవగాహన సదస్సులో జడ్జి మాట్లాడారు. యుక్త వయస్సులో అత్యుత్సాహం, కొత్త ప్రయోగా లతో మత్తుకు అలవాటుపడి బానిసలుగా మారు తుంటారన్నారు. ఆడ, మగ అని తేడా లేకుండా మత్తుకు బానిసలై యువత జీవితాలను నాశనం చేసుకుంటున్నారని ఆవేదన వ్యక్తం చేశారు. తల్లిదం డ్రులు పట్టించుకోకపోవడం, ఉద్యోగ సమస్యలతో యువత మత్తుకు అలవాటు పడేందుకు ప్రధాన కారణమని చెప్పవచ్చన్నారు. ఇంట్లో గొడవలు, పెంప కంలో లోపాలు, కుటుంబ సభ్యుల్లో ఎవరికో ఒకరికి మత్తు పదార్థాలు తీసుకో వడం అలవాటు ఉండటంతో పిల్లలు అనుసరిస్తున్నారన్నారు. ప్రపంచ వ్యాప్తంగా ఏటా 5.6 శాతం జనాభా మాదకద్రవ్యాలు వినియోగిస్తున్నట్లు అంచనాలు తెలుపుతున్నట్లు చెప్పారు. కార్యక్రమంలో ప్రిన్సిపల్ జూనియర్ సివిల్ జడ్జి సాయి మనోజ్, పబ్లిక్ ప్రాసి క్యూటర్ సురేష్, డిఫెన్స్ కౌన్సిల్ లక్ష్మీపతిగౌడ్, నాగేశ్వరి, డిగ్రీ కళాశాల ప్రిన్సిపల్ పద్మ, అధ్యాప కులు, విద్యార్థులు పాల్గొన్నారు.



పేట: ప్రభుత్వ జూనియర్ కళాశాలలో విద్యార్థులచే ప్రతిజ్ఞ
చేయిస్తున్న ఎక్సైజ్ సూపరింటెండెంట్ సుధాకర్

యువత ఆదర్శంగా ఉండాలి...

● యువత సమాజానికి ఆదర్శంగా ఉండాలని మహబూబ్‌నగర్ ఎక్సైజ్ సూపరింటెండెంట్ సుధా కర్ అన్నారు. అంతర్జాతీయ మాదక ద్రవ్యాల నిరో ధక దినోత్సవాన్ని పురస్కరించుకుని జిల్లా కేంద్రం లోని ప్రభుత్వ జూనియర్ కళాశాలలో విద్యార్థులకు అవగాహన సదస్సు నిర్వహించారు. ఈ సదస్సులో ఆయన మాట్లాడుతూ మాదకద్రవ్యాల వినియో గంతో కలిగే అనర్థాలను విద్యార్థులకు వివరిం చారు. యువత మత్తు పదార్థాలకు బానిసై జీవి తాలను నాశనం చేసుకోవద్దన్నారు. యువత మత్తు పదార్థాలకు దూరంగా ఉంటేనే జీవితంలో ఉన్నత మైన స్థానాలకు చేరుకుంటారన్నారు. మత్తు పదా ర్థాలతో కలిగే అనర్థాలను గ్రామీణ ప్రాంతాల్లో అవగాహన కల్పించాలన్నారు. ఎక్సైజ్ సీఐ అశోక్ కుమార్, ఎస్ఐలు గురువయ్య, శిరీష, రమేష్, కళా శాల అధ్యాపకులు, విద్యార్థులు పాల్గొన్నారు.

ate : 27/06/2025 EditionName : TELANGANA(NARAYANPET) PageNo :

NARAYANPET Dist. Paper



ప్రతిజ్ఞ చేస్తున్న విద్యార్థులు, పోలీసులు

మత్తు పదార్థాల నివారణలో భాగస్వాములవ్వండి

గోదావరిఖని ఏసీపీ రమేశ్

గోదావరిఖని, న్యూస్‌టుడే: ప్రతి ఒక్కరు మత్తుపదార్థాలకు దూరంగా ఉండాలని గోదావరిఖని ఏసీపీ రమేశ్ పిలుపునిచ్చారు. మాదకద్రవ్యాల నిరోధక దినం సందర్భంగా గోదావరిఖని ప్రధాన యోగిస్తున్నట్లు తెలిస్తే వెంటనే సమాచారం ఇవ్వాలని కోరారు. మాదకద్రవ్యాల నివారణలో అందరూ భాగస్వాములు కావాలని సూచించారు. ఈ సందర్భంగా చౌరస్తాలో ఐయామ్

PEDDAPALLI Dist. Paper



జెండా ఊపి ర్యాలీ ప్రారంభిస్తున్న అదనపు పాలనాధికారి వేణు



బసంత్‌నగర్: ర్యాలీలో విద్యార్థులు, ఎస్సై స్వామి, ఉపాధ్యాయులు

వ్యసనాల బారిన పడొద్దు

పెద్దపల్లి కలెక్టరేట్, న్యూస్‌టుడే: యువత చెడు వ్యసనాల బారిన పడొద్దని అదనపు పాలనాధికారి దాసరి వేణు తెలిపారు. అంతర్జాతీయ మాదక ద్రవ్యాల వ్యతిరేక దినోత్సవం సందర్భంగా పెద్దపల్లి ప్రభుత్వ ఐటీఐ నుంచి ర్యాలీ ప్రారంభించి మాట్లాడారు. డీసీపీ కరుణాకర్, ఏసీపీ కృష్ణ, జిల్లా సంక్షేమ అధికారి వేణుగోపాల్‌రావు, న్యాయ సేవాధికారి సంస్థ కార్యదర్శి స్వప్నారాణి, మార్కెటింగ్ అధికారి ప్రవీణ్‌రెడ్డి పాల్గొన్నారు.



మంథనిలో పోలీసుల ఆధ్వర్యంలో 2కే రన్

మంథని: మత్తు పదార్థాల నివారణకు ప్రతి ఒక్కరు కృషి చేయాలని కాంగ్రెస్ రాష్ట్ర ప్రధాన కార్యదర్శి శ్రీనుబాబు పేర్కొన్నారు. పట్టణంలో యాంటీ డ్రగ్స్ సీఐ రాజు పాల్గొన్నారు.

ధర్మారం: లయన్స్ క్లబ్ ఆధ్వర్యంలో ధర్మారంలో ప్రధాన కూడలి నుంచి తహసీల్దారు కార్యాలయం మీదుగా విద్యార్థులు ర్యాలీ తీశారు. ఎస్సై లక్ష్మణ్, క్లబ్ అధ్యక్షుడు రవీందర్‌రెట్టి, జిల్లా కోఆర్డినేటర్ ఎల్లారెడ్డి, కార్యదర్శి ముజాహిద్ పొత్కపల్లి ఎస్సై రమేశ్ అవగాహన కల్పించారు. స్థానికులు, పోలీసు సిబ్బంది పాల్గొన్నారు.

యైటింక్లయిన్‌కాలనీ: షిర్కే బస్టాండ్ వద్ద విద్యార్థులచే ర్యాలీ నిర్వహించారు. గోదావరిఖని ఏసీపీ రమేష్ ప్రారంభించారు. సీఐ ప్రసాదరావు పాల్గొన్నారు.

పెద్దపల్లి: సుల్తానాబాద్ మండల కేంద్రంలో మాదక ద్రవ్యాల వ్యతిరేక ర్యాలీని గురువారం నిర్వహించారు. ఎస్సై శ్రావణ్‌కుమార్ మాట్లాడుతూ.. విద్యార్థులు, యువత గంజాయి రహిత సమాజ నిర్మాణానికి పాటు పడాలన్నారు. అధికారులు వేణుగోపాల్, మధు

PEDDAPALLI Dist. Paper



ర్యాలీలో కలెక్టర్ సందీప్ కుమార్ ఝా, ఎస్పీ మహేష్ బి.గితె

ర్థాలకు దూరంగా ఉండాలని, ఉన్నత స్థానాలకు ఎదగాలని కలెక్టర్ సందీప్ కుమార్ ఝా అన్నారు. మాదక ద్రవ్యాల నియంత్రణ అవగాహన వారోత్సవాల్లో భాగంగా కలెక్టర్, ఎస్పీ మహేష్ బి.గితె, విద్యార్థులతో కలిసి సిరిసిల్ల పట్టణంలోని అంబేద్కర్ చౌక్ నుంచి పద్మనాయక కళ్యాణ మండపం వరకు గురువారం ర్యాలీ నిర్వహించారు. కలెక్టర్ మాట్లాడుతూ డ్రగ్స్ వినియోగంతో శారీరకంగానే కాకుండా మానసిక ఇబ్బందులు, సామాజిక రుగ్మతలు తలెత్తుతాయని తెలిపారు. డ్రగ్స్‌కు దూరంగా ఉంటూ ఉత్తమ సమాజ నిర్మాణానికి అందరూ సహకరించాలని పిలుపునిచ్చారు. ఎస్పీ మాట్లాడుతూ విద్యార్థులు, యువత తమ పరిసరాలు, విద్యాలచిన వ్యాసరచన, చిత్రలేఖన పోటీల్లో విజేతలకు ప్రశంసాపత్రాలు, పతకాలను అందజేసి అభినందించారు. అధికారులు, విద్యార్థులంతా కలిసి ప్రతిజ్ఞ చేశారు. ఈ సందర్భంగా కళ్యాణ మండపం ఆవరణలో వివిధ పోలీస్ స్టేషన్‌ల ఆధ్వర్యంలో ఏర్పాటు చేసిన స్టాల్స్‌ను పరిశీలించారు. విద్యార్థులు గీసిన చిత్రాలను చూసి కలెక్టర్, ఎస్పీలు వారిని అభినందించారు. వేముల

RAJANNA SIRISILLA Dist. Paper



గంభీరావుపేట : నాగంపేటలో ప్రతిజ్ఞ చేస్తున్న విద్యార్థులు



కళాశాలలో విద్యార్థులతో ప్రతిజ్ఞ చేయిస్తున్న అధ్యాపకులు

ువత మత్తు పదార్థాలకు దూరంగా ఉండాలి

ాడ గ్రామీణం, న్యూస్‌టుడే: విద్యా ువత మత్తుపదార్థాలకు దూరంగా అగ్రహారం ప్రభుత్వ డిగ్రీ కళాశాల టి.శంకర్ సూచించారు. కళాశాలలో ద్రవ్య వ్యతిరేక దినోత్సవం గురువారం ారు. వివిధ పోటీల్లో విజేతలుగా నిలిచిన విద్యార్థులకు పతకాలు, ప్రశంసాపత్రాలను అందించారు. వైస్ ప్రిన్సిపల్ టి.లావణ్య, యాంటీ డ్రగ్ కమిటీ కోఆర్డినేటర్ కరుణ పాల్గొన్నారు.

గంభీరావుపేట : మండల కేంద్రంలోని ప్రభుత్వ డిగ్రీ కళాశాలలో ప్రిన్సిపల్ విజయలక్ష్మీ ఆధ్వర్యంలో డ్రగ్స్ రహిత సమాజాన్ని నిర్మించాలని విద్యార్థులు గురువారం ప్రతిజ్ఞ నాగంపేట గ్రామంలో ఉన్నత పాఠ ర్థులు గ్రామంలో ర్యాలీ నిర్వహించారు.

ఎల్లారెడ్డిపేట: విద్యార్థులు మత్తు, ష లకు దూరంగా ఉండాలని ఇన్‌చార్జి సత్యనారాయణ అన్నారు. మండల ప్రభుత్వ జూనియర్ కళాశాలలో మాదక ద్రవ్యాల నిరోధక దినోత్సవ వారం నిర్వహించారు.

2025 EditionName : TELANGANA(RAJANNA SIRCILLA) PageNo :

RAJANNA SIRISILLA Dist. Paper



ఖేడ్‌లో ప్రతిజ్ఞ చేయిస్తున్న అధికారులు

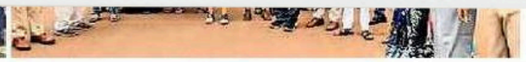

జహీరాబాద్‌లో జెండా ఊపి ర్యాలీని ప్రారంభిస్తున్న జడ్జి కవితాదేవి

బాధ్యత మరువకు.. మత్తు జోలికి వెళ్లకు

అంతర్జాతీయ మాదక ద్రవ్యాల నిర్మూలన దినం సందర్భంగా గురువారం జిల్లా వ్యాప్తంగా అవగాహన కార్యక్రమాలు నిర్వహించారు. కలెక్టరేట్‌లో పోలీసు, మహిళా శిశు సంక్షేమ శాఖ సంయుక్త ఆధ్వర్యంలో నిర్వహించిన కార్యక్రమంలో పాల్గొన్న కలెక్టర్ ప్రావీణ్య మాట్లాడుతూ.. యువత మత్తు పదార్థాల జోలికి వెళ్లవద్దని సూచించారు. ఎస్పీ పరి



సంగారెడ్డిలో ర్యాలీలో పాల్గొన్న జిల్లా కలెక్టర్ ప్రావీణ్య, ఎస్పీ పరితోశ్ పంకజ్, అధికారులు

రిణి లలిత కుమారి, డీఈవో వెంకటేశ్వర్లు తదితరులు పాల్గొన్నారు. జహీరాబాద్‌లో నిర్వహించిన ర్యాలీలో స్థానిక కోర్టు సీనియర్ సివిల్ జడ్జి కవితాదేవి, జూనియర్ సివిల్ జడ్జి ఖలీల్ పాల్గొన్నారు. మాదకద్రవ్యాల నివారణ ప్రతి ఒక్కరి బాధ్యత అని ఖేడ్ డీఎస్పీ వెంకట్‌రెడ్డి అన్నారు. ఖేడ్‌లో నిర్వహించిన ప్రదర్శనలో ఆయన పాల్గొన్నారు. సుల్తాన్

SANGAREDDY Dist. Paper

మత్తుకు బానిసైతే జీవితాలు చిత్తు



గుమ్మడిదలలో విద్యార్థులతో ప్రదర్శన



ఖేడ్‌లో న్యాయవాదుల ర్యాలీ

జిన్నారం, హత్నూర, గుమ్మడిదల, నారాయణఖేడ్, సదాశివపేట, న్యూస్‌టుడే: మాదకద్రవ్యాల నివారణ దినోత్సవం సందర్భంగా ఐడీఏ బొల్లారంలో సీఐ రవీందర్‌రెడ్డి ఆధ్వర్యంలో పాఠశాల విద్యార్థులతో కలిసి ర్యాలీ చేపట్టి అవగాహన సదస్సు నిర్వహించారు. మానవహారం ప్రదర్శించారు. మదకద్రవ్యాలకు బానిసైతే జీవితం అంధకారం అవుతుందని తెలిపారు. అనంతరం వ్యాసరచన పోటీలు నిర్వహించి విజేతలకు బహుమతులు అందించారు. జిన్నారంలో సీఐ నయీమోద్దీన్ అవగాహన కల్పించారు. హత్నూర ప్రభుత్వ జూనియర్ కళాశాలలో ఎన్ఎస్‌యూఐ జిల్లా నాయకుడు వలిగారి సాయికుమార్ ఆధ్వర్యంలో కార్యక్రమం నిర్వహించారు. గుమ్మడిదల శ్రీవివేకానంద ఉన్నత పాఠశాలలో ఎస్సై భరత్ భూషణ్, పోలీసులు వ్యాస రచన పోటీలు నిర్వహించారు. కర స్పాండెంట్ జైపాల్‌రెడ్డి, ప్రిన్సిపల్ లత పర్యవేక్షణలో 'సే నో టు డ్రగ్స్' అనే ఆకారంలో నిల్చుని ప్రదర్శన చేపట్టారు. మాదక ద్రవ్యాల నియంత్రణకు ప్రతి ఒక్కరు కృషి చేయాలని ఖేడ్ జూనియర్ సివిల్ జడ్జి కోర్టు న్యాయమూర్తి శ్రీధర్ మంధాని అన్నారు. న్యాయవాదులతో కలిసి అవగాహన ర్యాలీ నిర్వహించారు. బార్ అసోసియేషన్ అధ్యక్షుడు బోజిరెడ్డి, న్యాయవాదులు నర్సారెడ్డి, లక్ష్మణ్‌రావు తదితరులు పాల్గొన్నారు. సదాశివపేట ప్రభుత్వ డిగ్రీ కళాశాలకు చెందిన ఎన్ఎస్ఎస్ విద్యార్థులు ప్రిన్సిపల్ బంగ్లా భారతి ఆధ్వర్యంలో సిద్ధాపూర్ కాలనీలో అవగాహన కల్పించారు.

SANGAREDDY Dist. Paper

నాశనం చేసుకోవద్దు'

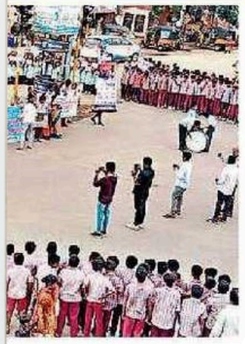



సిద్దిపేటలో పోలీసు శాఖ ఆధ్వర్యాన ర్యాలీలో పాల్గొన్న కలెక్టర్ హైమావతి, సీపీ అనూరాధ



జిల్లాకేంద్రంలోని పెద్ద బస్టాండు వద్ద విద్యార్థులు,



రిపై మానవహారం

ా, హుస్నాబాద్, న్యూస్‌టుడే: మత్తుపదా

NGANA(SIDDIPET) PageNo :

SIDDIPET Dist. Paper

రద్దీ సమయం.. బస్సు ఆలస్యం



సీట్లలో కిటికీలోంచి బ్యాగులు వేస్తూ..

సిద్దిపేట అర్బన్: ఇర్కోడు మోడల్ స్కూల్‌లో 720 మంది విద్యార్థులు ఉన్నారు. సుమారు 200 మంది కేసీఆర్‌నగర్ నుంచి వస్తారు. ప్రత్యేకంగా కేటాయించిన బస్సు 40 నిమిషాలు ఆలస్యంగా వస్తోంది. ఒక్కసారిగా సుమారు 150 మంది రోజూ తోసుకుంటూ ఎక్కడంతో గాయాలవుతున్నాయి. బస్సు సరిపోవడం లేదు. ఈసారి విద్యార్థులు పెరగడంతో బస్సులు పెంచాలని ప్రిన్సిపల్ కోరుతున్నారు.



SIDDIPET Dist. Paper

మాదకద్రవ్యాల నిర్మూలనే లక్ష్యం

సూర్యాపేట(పురపాలిక-తాళ్లగడ్డ), న్యూస్‌టుడే: మాదకద్రవ్యాల నిర్మూలనే లక్ష్యమని, ఇందుకు ప్రతి ఒక్కరూ కృషి చేయాలని రాష్ట్ర టూరిజం కార్పొరేషన్ ఛైర్మన్ పటేల్ రమేశ్‌రెడ్డి అన్నారు. సూర్యాపేటలోని సద్దుల చెరువు వద్ద జిల్లా మహిళా, శిశు సంక్షేమశాఖ, పోలీసుశాఖ ఆధ్వర్యంలో గురువారం నిర్వహించిన మాదక ద్రవ్య నిర్మూలన దినం కార్యక్రమంలో ముఖ్యతిథిగా పాల్గొని మాట్లాడారు. సీఎం రేవంత్‌రెడ్డి డ్రగ్స్‌పై ఉక్కుపాదం మోపుతున్నారన్నారు. అనంతరం స్థానిక వైద్యకళాశాల నుంచి సద్దుల చెరువుకు వరకు నిర్వహించిన ర్యాలీని కలెక్టర్ తేజస్ నందాలాల్ పవర్, అదనపు కలెక్టర్ పి.రాంబాబు, ఎస్పీ నర్సింహతో కలిసి ప్రారంభించారు. కలెక్టర్



సూర్యాపేట: వైద్యకళాశాల వద్ద ర్యాలీని ప్రారంభిస్తున్న కలెక్టర్

మాట్లాడుతూ సూర్యాపేటను డ్రగ్స్ రహిత జిల్లా తీర్చిదిద్దుదామన్నారు. డ్రగ్స్ విక్రయిస్తే సమాచారం ఇవ్వాలని, వారి వివరాలను గోప్యంగా ఉంచుతామని ఎస్పీ నర్సింహ తెలిపారు. నషా ముక్త్ భారత్ అభియాన్ పోటీలవిజేతలకు బహుమతులు ప్రదానంచేశారు. ఇన్‌చార్జి డీడబ్ల్యూవో రూప, ఆర్డీవో వేణుమాధవరావు, ఏఎస్పీ రవీందర్‌రెడ్డి, డీఎస్పీ ప్రసన్నకుమార్, తహసీల్దార్ కృష్ణయ్య, ప్రజాప్రతినిధులు పాల్గొన్నారు.

SURYAPET Dist. Paper



సూర్యాపేట: విద్యార్థులకు అవగాహన కల్పిస్తున్న జిల్లా లీగల్ సర్వీసెస్ అథారిటీ కార్యదర్శి ఫర్హీన్ కౌసర్

యువత మాదకద్రవ్యాలకు దూరంగా ఉండాలి

సూర్యాపేట విద్యావిభాగం, తుంగతుర్తి, నూతనకల్, మద్దిరాల, ఆత్మకూర్(ఎస్), జాజిరెడ్డిగూడెం, నాగారం, న్యూస్‌టుడే: ఆరోగ్యకరమైన దేశ భవిష్యత్తుకు యువత, విద్యార్థులు మాదకద్రవ్యాలకు దూరంగా ఉండాలని జిల్లా లీగల్ సర్వీసెస్ అథారిటీ, కార్యదర్శి ఫర్హీన్ కౌసర్ అన్నారు. ప్రపంచ మాదక ద్రవ్యాల వ్యతిరేక దినం సందర్భంగా సూర్యాపేటలో జడ్పీ ఉన్నత పాఠశాల, ప్రభుత్వ జూనియర్ కళాశాల విద్యార్థులనుద్దేశించి ఆమె గురువారం మాట్లాడారు. బార్ అసోసియేషన్ అధ్యక్షుడు కొంపల్లి లింగయ్య, రాజు, వైస్ ప్రిన్సిపల్ బి.వాసు పాల్గొన్నారు.

✤ తుంగతుర్తిలో పాఠశాల, కళాశాల విద్యార్థులతో నిర్వహించిన ర్యాలీలో తహసీల్దారు దయానందం మాట్లాడారు. సీఐలు నర్సింహారావు, రజిత, సీడీపీవో శ్రీజ, ఎస్సైలు క్రాంతికుమార్, జయప్రకాశ్, మూర్తి, ప్రవీణ్‌కుమార్, వీరన్న పాల్గొన్నారు. వెంప

రెవెన్యూ, మండలపరిషత్, స్త్రీ శిశు సంక్షేమశాఖ, పోలీస్, విద్యాశాఖ ఆధ్వర్యంలో జడ్పీ పాఠశాల విద్యార్థులకు అవగాహన కల్పించి ర్యాలీ చేపట్టారు. మద్దిరాలలో జడ్పీ పాఠశాల, కేజీబీవీ విద్యార్థులు ర్యాలీ తీసి ప్రతిజ్ఞ చేయించారు. ఆత్మకూర్(ఎస్) మండల కేంద్రంలో పోలీస్ శాఖ ఆధ్వర్యంలో ఆదర్శ పాఠశాల, జడ్పీ ఉన్నత పాఠశాల విద్యార్థులతో మానవహారాన్ని నిర్వహించారు. ఎస్సై బి.శ్రీకాంత్ గౌడ్ మాట్లాడారు. పెన్‌పహాడ్ జడ్పీ ఉన్నత పాఠశాలలో ఎస్సై గోపీకృష్ణ విద్యార్థులకు అవగాహన కల్పించారు. అర్వపల్లి జడ్పీ ఉన్నత పాఠశాల విద్యార్థుల ర్యాలీలో పీఎస్సై ప్రత్యూష, హెచ్‌ఎం విజయలక్ష్మి మాట్లాడారు. నాగారంలో జడ్పీ ఉన్నత పాఠశాల విద్యార్థుల ర్యాలీలో సీఐ రమువీర్‌రెడ్డి మాట్లాడారు. మాదక ద్రవ్యాల వినియోగంతో యువత జీవితం నరకప్రాయంగా మారుతుందన్నారు.



తుంగతుర్తి: ర్యాలీలో తహసీల్దారు, పోలీసు అధికారులు

తిరుమలగిరి: పోలీసుశాఖ ఆధ్వర్యంలో ఎస్సై సీహెచ్.వెంకటేశ్వర్లు విద్యార్థులతో కలిసి తెలంగాణ చౌరస్తా వరకు ర్యాలీ నిర్వహించారు. మానవహారంగా ఏర్పడి ప్రతిజ్ఞ చేశారు.



నూతనకల్: జడ్పీ పాఠశాలలో విద్యార్థులతో ప్రతిజ్ఞ



SURYAPET Dist. Paper



అవగాహన ర్యాలీలో ఎమ్మెల్యే ముఠా గోపాల్ తదితరులు



సమావేశంలో మాట్లాడుతున్న డీసీపీ బాలస్వామి

ముషీరాబాద్, న్యూస్‌టుడే: మాదకద్రవ్యాల రహిత సమాజ స్థాపనకు ప్రతీ ఒక్కరూ కృషి చేయాలని ముషీరాబాద్ ఎమ్మెల్యే ముఠా గోపాల్ సూచించారు. సొసైటీ ఫర్ రూరల్ డెవలప్‌మెంట్(ఎస్ఆర్‌డీ)ఆధ్వర్యంలో.. గురువారం భోలక్‌పూర్ డివిజన్ రంగానగర్‌లోని లాల్ బహదూర్ శాస్త్రి సామాజిక భవనం పరిసరాల్లో అవగాహన ర్యాలీ నిర్వహించారు. ముఖ్యఅతిథిగా ఎమ్మెల్యే మాట్లాడుతూ.. కొందరు యువకులు మాదకద్రవ్యాలకు అలవాటుపడి జీవితాలను నాశనం చేసుకుంటున్నారని ఆందోళన వ్యక్తం చేశారు. నేతలు ముఠా నేటర్లు ఇందిరభారతి, వెంకటేశ్వరి పాల్గొన్నారు.

బర్కత్‌పుర, రాంనగర్: మత్తుపదార్థాలు, మాదకద్రవ్యాలు విద్యార్థుల జీవితాలను సర్వనాశనం చేస్తాయని.. వాటికి దూరంగా ఉండాలని తూర్పు మండలం డీసీపీ బాలస్వామి సూచించారు. కాచిగూడ ప్రభుత్వ జూనియర్ కళాశాల ఆధ్వర్యంలో జరిగిన అవగాహన కార్యక్రమంలో ఆయన ముఖ్య అతిథిగా మాట్లాడారు. అదనపు డీసీపీ నరసయ్య, కాచిగూడ ఏసీపీ హరీశ్‌కుమార్, ఇన్‌స్పెక్టర్ జ్యోత్స్న పాల్గొన్నారు. ★ ముషీరాబాద్ రాణా పరిధిలోని సెయింట్ ఫ్రాన్సిస్ హైస్కూల్‌లో జరిగిన కార్యక్ర

HYD MUSHEERABAD Dist. Paper



స్కరించుకొని తాండూరు మండలంలోని జిన్‌గుర్తి గేటు వద్ద జాతీయ రహదారిపై ఆదర్శ
శారు. మత్తు పదార్థాలకు యువత, విద్యార్థులు దూరంగా ఉండాలని నినాదాలు చేశారు.
ఏఎస్సై పవన్‌కుమార్ తదితరులు పాల్గొన్నారు. – న్యూస్‌టుడే, తాండూరు గ్రామీణ.

వి

శుక్రవారం జూన్

VIKARABAD Dist. Paper

ద్రవ్యాల నిరోధంపై అవగాహన

(ఘట్‌కేసర్)న్యూస్‌టుడే: మత్తు పదార్థాలకు భవిష్యత్తు అంధకారం అవుతుందని మేడిపల్లి విందరెడ్డి అన్నారు. గురువారం మాదకద్రవ్యాల నిర్మూలన అవగాహన ర్యాలీ నల్ల మల్లారెడ్డి ర్థులతో కలిసి నారపల్లి నుంచి కొర్రెముల ్వహించారు. ● అనురాగ్ విశ్వవిద్యాలయం ఆధ్వర్యంలో కూడా ర్యాలీ చేశారు.

ఉట: మాదకద్రవ్యాలతో కలిగే అనర్థాలపైతుర్క ్యాలీ పోలీసులు విద్యార్థులకు అవగాహన కల్పిం ువారం తుర్కపల్లి, లాల్‌గడిమలక్‌పేట, కొల్తూరు ులకు అవగాహన కల్పించారు.



వెంకటాపూర్‌లో జరిగిన ర్యాలీలో ..



విశ్వవిద్యానిలో పోలీసులు, అధ్యాపకులు, విద్యార్థులతో ప్రదర్శన

మేడ్చల్
కద్రవ్యాల
నకు ప్రతి
కృషి చ
మేడ్చల్
శంకర్‌రెడ్డి
న్నారు.
పట్టణం,
చంపల్లిలో
చేశారు.
లతో ప్రతి
చారు.

025 EditionName : TELANGANA(SECUNDERABAD) PageNo :

HYD MEDCHAL Dist. Paper

రంగా మారుతుందని మలక్‌పేట ఏసీపీ సుబ్బ రామిరెడ్డి అన్నారు. 'అంతర్జాతీయ మాదక ద్రవ్యాల వ్యతిరేక దినం' సందర్భంగా గురు వారం మలక్‌పేట రాణా ఆధ్వర్యంలో దిల్‌సు ఖ్‌నగర్‌లో స్థానిక కళాశాలల విద్యార్థులతో అవగాహన ర్యాలీ నిర్వహించారు. ప్లకార్డులు ప్రదర్శిస్తూ డ్రగ్స్ వ్యతిరేక నినాదాలు చేశారు. మెరుగైన భవిష్యత్తు కోసం విద్యార్థులు మాదక ద్రవ్యాలకు దూరంగా ఉండాలని ఆయన పిలు పునిచ్చారు. ఇన్‌స్పెక్టర్ నరేష్ మాట్లాడుతూ.. సరదా కోసం కూడా మత్తు పదార్థాల జోలికి వెళ్లొద్దని సూచించారు. ఆయా రాణాల ఎస్సైలు, సిబ్బంది పాల్గొన్నారు.

హయత్‌నగర్ పోలీసుల ఆధ్వర్యంలో...

హయత్‌నగర్, న్యూస్‌టుడే: యువత డ్రగ్స్ జోలికి వెళ్లొద్దని హయత్‌న



అవగాహన ర్యాలీలో విద్యార్థులు, పోలీసులు

పోలీసుల ఆధ్వర్యంలో స్థానిక ప్రభుత్వ జూని యర్, డిగ్రీ కళాశాలలో అవగాహన సదస్సు, ర్యాలీ నిర్వహించారు. డ్రగ్స్‌కు వ్యతిరేకంగా ప్రతిజ్ఞ చేయించారు. సీఐ మాట్లాడుతూ .. . డ్రగ్స్‌కు అలవాటు పడితే జీవితం నాశన మవుతుందని స్పష్టం చేశారు. కార్యక్రమంలో కళాశాలల అధ్యాపకులు, పెద్ద సంఖ్యలో విద్యార్థులు పాల్గొన్నారు.

HYD LB NAGAR Dist. Paper



విద్యార్థులతో ప్రమాణం చేయిస్తున్న పోలీసు అధికారులు, కళాశాల నిర్వాహకులు

కార్వాన్: మత్తు (డ్రగ్స్) పదార్థాలకు బానిసైతే జీవితం చిత్తవుతుందని నాంపల్లి ఇన్‌స్పెక్టర్ కె.నారాయణరెడ్డి, ప్రభుత్వ ఆర్కిటెక్చర్ కళాశాల ప్రిన్సిపల్ ప్రొ.సీహెచ్. శ్రీనివాస్ హెచ్చరించారు. డ్రగ్స్ నిర్మూలన ప్రాధాన్యతను వివరిస్తూ గురువారం మాసబ్‌ట్యాంక్‌లోని జేఎన్ఎఎఫ్ఏ వర్సిటీలో భాగమైన ఆర్కిటెక్చర్ కళాశాల విద్యార్థులకు అవగాహన కల్పించారు. ఈ సందర్భంగా విద్యార్థులతో ప్రమాణం చేయించారు. ఆర్కిటెక్చర్ విభాగాధిపతి ప్రొ.చిన్నసైదులు, ఎన్ఎస్ఎస్ కోఆర్డినేటర్ మను స్వామినాథన్, పలువురు ప్రొఫెసర్లు పాల్గొన్నారు.

ధూల్‌పేట: ధూల్‌పేట ఆబ్కారీ స్టేషన్ పరిధిలో అంతర్జాతీయ మాదక ద్రవ్య వ్యతిరేక దినోత్సవం సందర్భంగా స్కూలు విద్యార్థులతో ర్యాలీ నిర్వహించారు. సీఐ గోపాల్, ఎస్ఐలు సైదులు, విష్ణు, ఉమా మహేశ్వర్,

HYD CHARMINAR Dist. Paper



eenadu.net

మాదక ద్రవ్యాలకు దూరంగా ఉంటేనే భవిష్యత్తు

రాజేంద్రనగర్, శంషాబాద్, చేవెళ్ల, మొయినాబాద్, షాబాద్, నగర్, కొత్తూరు, నందిగామ, కేశంపేట: మాదక ద్రవ్యాల లన ప్రతి ఒక్కరి బాధ్యత అని వక్తలు అన్నారు. అంతర్జా మాదకద్రవ్యాల వ్యతిరేక దినోత్సవం సందర్భంగా గురు రాజేంద్రనగర్, షాద్‌నగర్, చేవెళ్ల నియోజకవర్గాల్లో అవ న సదస్సులతో పాటు ఫ్లకార్డులతో ర్యాలీలు నిర్వహించారు. సందర్భంగా వారు మాట్లాడుతూ.. మాదక ద్రవ్యాలకు దూరంగా ఉంటేనే మంచి భవిష్యత్తు ఉంటుందన్నారు. మాదకద్రవ్యాల వల్ల కలిగే నష్టాలను వివరించి వీటిని పారదోలేందుకు సమష్టిగా కృషి చేద్దామని పిలుపునిచ్చారు.

శంషాబాద్‌లో యువతతో ప్రతిజ్ఞ చేయిస్తున్న డీసీపీ బి.రాజేశ్ తదితరు

రాంపల్లిలో మాట్లాడుతున్న ఎంఈవో

కొత్తూరులో..

పాలమాకులలో ఐసీడీఎస్ ఆధ్వర్యంలో..

మొయినాబాద్‌లో..

27/06/2025 EditionName : TELANGANA(SECUNDERABAD) PageNo :

HYD RAJENDRANAGAR Dist. Paper

అంతర్జాతీయ మాదక ద్రవ్యాల వినియోగం, అక్రమ రవాణా వ్యతిరేక దినోత్సవం సందర్భంగా గురువారం వనపర్తిలో బాలుర జూనియర్ కళాశాల మైదానం నుంచి పాలిటెక్నిక్ కళాశాల వరకు ఊరేగింపు నిర్వహించారు. ఈ సందర్భంగా కలెక్టర్ మాట్లాడారు. ఎవరైనా మాదకద్రవ్యాలు వాడుతున్నట్లు, రవాణా చేస్తున్నట్లు తెలిస్తే వెంటనే పోలీసులకు సమాచారం ఇవ్వాలన్నారు. ఎస్పీ రావుల గిరిధర్ మాట్లాడుతూ మత్తు పదార్థాలు సేవిస్తే.. ఆరోగ్యం దెబ్బతింటుందన్నారు. అనంతరం మాదకద్రవ్యాలు వాడమని, ఎక్కడైనా కనిపిస్తే పోలీసులకు సమాచారమిస్తామని యువత చేత ప్రమాణం చేయించారు. ఈ సందర్భంగా విద్యార్థులకు నిర్వహించిన వ్యాసరచన, వక్తృత్వ పోటీల విజేతలకు బహు



జెండా ఊపి ర్యాలీని ప్రారంభిస్తున్న కలెక్టర్ ఆదర్శ్ సురభి, ఎస్పీ రావుల గిరిధర్

వనపర్తి, న్యూస్‌టుడే : జిల్లాలో గంజాయి, మాదకద్రవ్యాల ఉత్పత్తి, వినియోగం జరగకుండా కట్టుదిట్టమైన చర్యలు తీసుకోవాలని కలెక్టర్ ఆదర్శ్ సురభి ఆదేశించారు. గురువారం కలెక్టరేట్‌లో జిల్లా స్థాయి నార్కొటిక్ నషాముక్త్ భారత్ సమన్వయ సమావేశం నిర్వహించారు. ఎస్పీ రావుల గిరిధర్, ఆయా శాఖల అధికారులు పాల్గొన్నారు.

పెద్దమందడి, (వనపర్తి), న్యూస్‌టుడే : మాదకద్రవ్యాల నిర్మూలనకు ప్రతి ఒక్కరూ కృషి చేయాలని జిల్లా న్యాయసేవాధికార సంస్థ జిల్లా కార్యదర్శి వి.రజిని అన్నారు. పెద్దమందడి మండలంలోని జగత్‌పల్లి శివారులోని ఎస్టీ

WANAPARTHI Dist. Paper

సందర్భంగా జడ్పి ఉన్నత పాఠశాలలో విద్యార్థులతో ప్రతిజ్ఞ చేయించి, అవగాహన కల్పించారు. కార్యక్రమంలో మండల విద్యాధికారి భాస్కర్ సింగ్, హెడ్ కానిస్టేబుల్ రాములు పాల్గొన్నారు.

ఆత్మకూరు: ఆత్మకూరు ప్రభుత్వ జూనియర్ కళాశాలలో గురువారం మాదకద్రవ్యాల వ్యతిరేక అవగాహ సదస్సు నిర్వహించారు. సీఐ శివకుమార్, ఎస్సై నరేందర్ మాట్లాడుతూ మాదకద్రవ్యాల వినియోగం వల్ల కలిగే అనర్థాలను వివరించారు. కార్యక్రమంలో కళాశాల ప్రిన్సిపల్ భాగ్యవర్ధన్‌రెడ్డి, అధ్యాపకులు, విద్యార్థులు పాల్గొన్నారు.

వనపర్తి పట్టణం, న్యూస్‌టుడే : మత్తు పదార్థాల వినియోగంతో కలిగే అనర్థాల గురించి యువత అవగాహన పెంచుకోవాలని వనపర్తి పట్టణ ఎస్సై హరిప్రసాద్ సూచించారు. గురువారం పట్టణంలోని మహిళా డిగ్రీ కళాశాలలో జాతీయ సేవా పథకం (ఎన్ఎస్ఎస్) ఆధ్వర్యంలో మాదకద్రవ్యాల వ్యతిరేక దినోత్సవం నిర్వ



అమరచింత : విద్యార్థులతో ప్రతిజ్ఞ చేయిస్తున్న ఎస్సై వి.నరేష్

ప్రోగ్రాం అధికారి డాక్టర్ శ్రీనివాస్ పోతరాజు, సుష్మ, కళాశాల వైస్ ప్రిన్సిపల్ రామరాజు యాదవ్, తదితరులు పాల్గొన్నారు.

శ్రీరంగాపురం: యువత మత్తు పదార్థాలకు బానిసై భవిష్యత్తును నాశనం చేసుకోవద్దని ఎస్సై రామకృష్ణ సూచించారు. శ్రీరంగాపురంలో నిర్వహించిన అవగాహన కార్యక్రమంలో ఆయన మాట్లాడారు.

పాన్‌గల్, న్యూస్‌టుడే : మత్తు పదార్థాలకు వ్యతిరేకంగా కుటుంబ స్థాయిలో చైతన్యం తీసుకురావాలని ఎంతోమంది శ్రీనివాసులు విద్యార్థులకు

WANAPARTHI Dist. Paper



మాదకద్రవ్యాలకు యువత దూరంగా ఉండాలి

మహేశ్వరం, ఇబ్రహీంపట్నం, కందుకూరు, మాడ్గుల, మీర్‌పేట, బాలాపూర్, అమనగల్లు, కడ్తాల్, యాచారం,అబ్దుల్లాపూర్‌మెట్, తలకొండపల్లి, న్యూస్‌టుడే: మహేశ్వరం, ఇబ్రహీంపట్నం, కల్వకుర్తి నియోజకవర్గాల్లో మాదకద్రవ్యాల వ్యతిరేక దినోత్సవ కార్యక్రమాలు నిర్వహించారు. డ్రగ్స్ రహిత సమాజ నిర్మాణంలో యువత, విద్యార్థులు కీలక పాత్ర పోషించాలని గురునానక్ యూనివర్సిటీ ఛాన్సలర్ కోహ్లీ అన్నారు. గురువారం ఇబ్రహీంపట్నం గురునానక్ యూనివర్సిటీలో విద్యార్థులకు అవగాహన కార్యక్రమం నిర్వహించారు. విద్యార్థులకు ఎస్‌ఐలు చంద్రసింగ్, నితిన్‌రెడ్డి జ్ఞాపికలు అందజేశారు. ఇబ్రహీంపట్నం ప్రభుత్వ డిగ్రీ కళాశాలలో ప్రిన్సిపల్ డాక్టర్ రాధిక ఆధ్వర్యంలో విద్యార్థులకు వ్యాసరచన, క్విజ్ పోటీలు నిర్వహించారు. మహేశ్వరం, తుక
యాచారం, బడంగ్‌పేట, మాడ్గుల,
ర్థులు, అధ్యాపకులు.. భారీ ర్యాలీ

Name : TELANGANA(SECUNDERABAD) PageNo :

RANGAREDDY Dist. Paper



మత్తు నిర్మూలనపై విస్తృత అవగాహన

వరంగల్ జిల్లావ్యాప్తంగా గురువారం మాదక ద్రవ్యాల నియంత్రణ దినోత్సవం నిర్వహించారు. అధికారులు, స్వచ్ఛంద సంస్థలు కార్యక్రమంలో పాల్గొని డ్రగ్స్ వల్ల కలిగే అనర్థాలను విద్యార్థులు, ప్రజలు, యువతకు వివరించారు. వాటికి దూరంగా ఉండాలని సూచించారు. వరంగల్ నగరంతో పాటు వర్ధన్నపేట, నర్సంపేట మున్సిపాలిటీల్లో, మండల కేంద్రాలు, గ్రామాల్లో అవగాహన ర్యాలీ నిర్వహించి ప్రతిజ్ఞ చేశారు. వరంగల్ రైల్వే రక్షక దళం ఎస్సై జి.వెంకటేశ్వర్లు ఆధ్వర్యంలో ప్రయాణికులకు అవగాహన కల్పించారు.

☛ మత్తు పదార్థాల బారినపడి జీవితాలు నాశనం చేసుకోవద్దని జిల్లా ప్రధాన న్యాయమూర్తి వీబీ నిర్మలాగీతాంబ సూచించారు. అంతర్జాతీయ మాదక ద్రవ్యాల వ్యతిరేక దినోత్సవం సందర్భంగా గురువారం మామునూరు జవహర్ నవోదయ విద్యాలయంలో జిల్లా న్యాయ సేవాధికార సంస్థ వరంగల్ కార్యదర్శి ఎం.సాయికుమార్ ఆధ్వర్యంలో మాదకద్రవ్యాల నిర్మూలనపై నిర్వహించిన అవగాహన సదస్సులో ఆమె పాల్గొని మాట్లాడారు.

– న్యూస్‌టుడే, జిల్లా యంత్రాంగం

WARANGAL Dist. Paper

per.eenadu.net

మాదకద్రవ్యాలకు దూరమయ్యేందుకు సాయం

బంజారాహిల్స్, న్యూస్‌టుడే: అంతర్జా
య మాదకద్రవ్య నివారణ దినం సంద
ంగా గురువారం ఓ ప్రచారసంస్థ ఆధ్వ
ంలో జూబ్లీహిల్స్‌లో అవగాహన కార్యక్రమం
ర్వహించారు. సంస్థ ఉద్యోగులు పాల్గొని
లెంట్ నో మోర్' పేరిట ఫ్లెక్సీలతో అవగా
న కల్పించారు. వారు మాట్లాడుతూ, మాదకద్రవ్యాల బారిన పడినవారు బయటకొచ్చి
హాయం కోరాలని, సమస్యల నుంచి కోలుకొనే దిశగా అడుగులు వేయాలన్నారు.



జూబ్లీహిల్స్‌లో ఫ్లెక్సీలను ప్రదర్శిస్తున్న సిబ్బంది

: 27/06/2025 EditionName : TELANGANA(SECUNDERABAD) PageNo :

HYD KHAIRATABAD Dist. Paper

మాదక ద్రవ్యాలతో సమాజం నాశనం: ఏసీపీ

చౌటుప్పల్, చౌటుప్పల్‌గ్రామీణం, న్యూస్‌టుడే: మాదకద్రవ్యాలు ప్రమాదకరమైనవని, అవి సమాజాన్ని నాశనం చేస్తాయని చౌటుప్పల్ ఏసీపీ పి.మధుసూదన్‌రెడ్డి హెచ్చరించారు. ప్రపంచ మాదకద్రవ్యాల వ్యతిరేక దినం సందర్భంగా పోలీసు శాఖ ఆధ్వర్యంలో విద్యార్థులతో కలిసి గురువారం నిర్వహించిన ర్యాలీలో ఆయన ప్రసంగించారు. గంజాయి లాంటి మత్తు పదార్థాలు తీసుకున్న వారిలో విచక్షణ లోపిస్తుందని, నేరాలకు పాల్పడే ప్రమాదముంటుందని తెలిపారు. పిల్లల కదలికలపై కన్నేసి ఉంచాలని, వారిని సన్మార్గంలో పెంచాల్సిన బాధ్యత తల్లిదండ్రులదేనన్నారు. పోలీస్ ఇన్‌స్పెక్టర్ మన్మథకుమార్, ఎస్సైలు కె.యాదగిరి, నర్సిరెడ్డి, కృష్ణమల్ సూర, ఏఎస్సై కరుణాకర్, పోలీసు సిబ్బంది పాల్గొన్నారు.



చౌటుప్పల్‌లో ర్యాలీలో మాట్లాడుతున్న ఏసీపీ మధుసూదన్‌రెడ్డి

YADADRI BHUVABAGIRI Dist. Paper

జీడిమెట్ల, న్యూస్‌టుడే: సరదా కోసం వ్యసనాల బాట పట్టి, మత్తు పదార్థాలకు దగ్గరయితే జీవితం అంధకారం అవుతుందని, మత్తు వదిలితేనే బంగారు భవితకు బాటలు పడతాయని బాలానగర్ జోన్ డీసీపీ కె.సురేశ్ కుమార్ అన్నారు. యాంటీ నార్కోటిక్స్ డే సందర్భంగా జోన్ పరిధిలోని పలు ఠాణాల ఇన్‌స్పెక్టర్లు, కళాశాలల విద్యార్థులతో కలిసి అవగాహన ర్యాలీని నిర్వహించారు. ఐడీపీఎల్ నుంచి షాపూర్‌నగర్ వరకు నిర్వహించిన ఈ ర్యాలీని ప్రారంభించిన ఆయన మాట్లాడుతూ.. స్నేహితుల చెప్పన్నారని మొదలు పెట్టే చెడు అలవాట్లతో జీవితం పూర్తిగా మారిపోతుందన్నారు. ఎట్టి పరిస్థితిలోనూ మత్తు పదార్థాలు అలవాటు చేసుకోవద్దని సూచించారు. యువత లక్ష్యాన్ని పెట్టుకొని ముందుకు వెళ్లాలని, అప్పుడే అందరికి ఆదర్శంగా నిలుస్తారని చెప్పారు. డ్రగ్స్ నిర్మూలనకు జరుగుతున్న పోరాటంలో ప్రతి ఒక్కరు భాగస్వామ్యం కావాలని కోరారు. కార్యక్రమంలో జీడిమెట్ల ఇన్‌స్పెక్టర్ గడ్డం మల్లేశ్, సనత్‌నగర్, బాలానగర్, జగద్గిరిగుట్ట ఠాణాల పోలీసు అధికారులు, సిబ్బంది పాల్గొన్నారు.





మాట్లాడుతున్న డీసీపీ కె.సురేశ్ కుమార్

కూకట్‌పల్లి, న్యూస్‌టుడే: కూకట్‌పల్లి ప్రభుత్వ డిగ్రీ కళాశాలలో మాదక ద్రవ్యాల వ్యతిరేక దినోత్సవం సందర్భంగా గురువారం అవగాహన కల్పించారు. మత్తు పదార్థాల నిరోధక శాఖ, కళాశాల మత్తు పదార్థాల వ్యతిరేక కమిటీ ఆధ్వర్యంలో విద్యార్థులకు మాదకద్రవ్యాలపై చర్చ, చిత్రలేఖనం, కవి, రచన, నాటక ప్రదర్శనలు నిర్వహించారు. ఇందులో విజేతలకు కళాశాల అధ్యాపకురాలు ఎన్.శ్రావణి బహుమతులు, ధ్రువపత్రాలు అందజేశారు. కార్యక్రమంలో అధ్యాపకులు డాక్టర్ లక్ష్మయ్య, విశ్వేశ్వర్‌శర్మ తదితరులు పాల్గొన్నారు.

● కూకట్‌పల్లి ప్రభుత్వ జూనియర్ కళాశాలలో మాదకద్రవ్యాలపై ప్రిన్సిపల్ వెంకటయ్య విద్యార్థులకు అవగాహన కల్పించారు. మత్తు పదార్థాలకు బానిసలవ్వొద్దని విద్యార్థులకు సూచించారు.

మూసాపేట, న్యూస్‌టుడే: మాదక ద్రవ్యాల వినియోగంతో ఎదురయ్యే దుష్పరిణామాలపై అవగాహన కలిగిస్తూ కూకట్‌పల్లి పోలీసులు గురువారం ర్యాలీ నిర్వహించారు. హెచ్‌ఎంటీ [illegible]

HYD KUKATPALLY Dist. Paper

మాదక ద్రవ్యాల నియంత్రణకు కృషి



యాదగిరిగుట్ట ప్రభుత్వ సాంకేతిక కళాశాల విద్యార్థులతో మాట్లాడుతున్న సీఐ శంకర్ తదితరులు

రామన్నపేట: మాదక ద్రవ్యాల నియంత్రణకు ప్రతి ఒక్కరు కృషి చేయాలని సీఐ ఎన్.వెంకటేశ్వర్లు కోరారు. మాదక ద్రవ్యాల అక్రమ రవాణా వ్యతిరేక దినోత్సవ సందర్భంగా జిల్లా లీగల్ సెల్ సర్వీసెస్ అథారిటీ ఆధ్వర్యంలో ప్రభుత్వ జూనియర్ కళాశాలలో గురువారం నిర్వహించిన అవగాహన సదస్సులో మాట్లాడారు. ఎస్సై పి.మల్లయ్య, ఎక్సైజ్ ఎస్సై శివకృష్ణ, కళాశాల ఇన్‌చార్జి ప్రిన్సిపల్ వెంకట్‌రెడ్డి పాల్గొన్నారు.

తుర్కపల్లి : విద్యార్థులు మత్తు పదార్థాలకు దూరంగా ఉండాలని ఎస్‌ఐ తక్యూద్దీన్ తెలిపారు. మోడల్‌స్కూల్‌లో పోలీసు శాఖ ఆధ్వర్యంలో మాదకద్రవ్యాల అనర్థాలపై ఏర్పాటు చేసిన అవగాహన కార్యక్రమంలో ఆయన పాల్గొని మాట్లాడారు. ప్రిన్సిపల్ శోభారాణి పాల్గొన్నారు.

భూదాన్‌పోచంపల్లి: యువత మత్తుపదార్థాలకు దూరంగా ఉండాలని ఎస్సై బాస్కర్‌రెడ్డి అన్నారు. పట్టణ కేంద్రంలో మత్తు పదార్థాల వలన కలిగే నష్టాలపై అవగాహన ర్యాలీ నిర్వహించారు.

యాదగిరిగుట్ట పట్టణం: యాదగిరిగుట్ట ప్రభుత్వ సాంకేతిక కళాశాల ప్రిన్సిపల్ డి.వెంకటేశ్వర్లు, రూరల్ సీఐ ఎం. శంకర్ ఆధ్వర్యంలో మాదక ద్రవ్యాల వ్యతిరేక దినోత్సవం నిర్వహించారు. మండల వైద్యాధికారిణి పావని అవగాహన కల్పించారు. కార్యక్రమంలో ఎస్సై ఉదయ్ కిరణ్ పాల్గొన్నారు.

మోత్కూరు: విద్యార్థులు గంజాయి, డ్రగ్స్ తదితర చెడు వ్యసనాలకు బానిసలై తమ జీవితాలను బుగ్గిపాలు చేసుకుని, తల్లిదండ్రులకు శోకం కలిగించొద్దని స్థానిక సీఐ సి.వెంకటేశ్వర్లు అన్నారు. మోత్కూరు ప్రభుత్వ జూనియర్ కళాశాలలో ఎన్ఎస్ఎస్ ఆధ్వర్యంలో విద్యార్థులకు అవగాహన సదస్సు నిర్వహించారు. ఇన్‌చార్జి ప్రిన్సిపల్ పి.విజయలక్ష్మి, పీఎస్సై నోయల్‌రాజ్, జిల్లా లీగల్ సర్వీసెస్ అథారిటి ప్రతినిధి కుర్మేటి యాదయ్య, ఎన్ఎస్ఎస్ పీవో కె.నర్సింహారెడ్డి, అధ్యాపకులు పాల్గొన్నారు. అనంతరం ర్యాలీ నిర్వహించారు.

గుండాల: మాదక ద్రవ్యాలపై విద్యార్థులు పూర్తి స్థాయిలో అవగాహన కలిగి ఉండాలని ఎస్సై జి.సైదులు అన్నారు. ఆదర్శపాఠశాలలో విద్యార్థులతో నిర్వహించిన అవగాహన సమావేశంలో ఆయన పాల్గొని మాట్లాడారు.

YADADRI BHUVABAGIRI Dist. Paper

epaper.eenadu.net

మాదకద్రవ్యాలతో జీవితాలు బుగ్గిపాలు



గోడపత్రికలు విడుదల చేస్తున్న ఐసీడీఎస్ సీడీపీఓ కవిత తదితరులు

రాయదుర్గం: జీవితాలను బుగ్గిపాలు చేసే మాదక ద్రవ్యాలకు యువత దూరంగా ఉండాలని వక్తలు పేర్కొన్నారు. రాయదుర్గం మధురానగర్ ప్రభుత్వ జూనియర్ కళాశాలలో ఐసీడీఎస్ రాయదుర్గం సెక్టర్ ఆధ్వర్యంలో 'నషాముక్త్ భారత్ అభియాన్' (మత్తు విముక్త భారత్) కార్యక్రమాన్ని నిర్వహించారు. మాదకద్రవ్యాలతో కలిగే అనర్థాలపై అవగాహన కల్పించారు. ఐసీడీఎస్ శేరిలింగంపల్లి ప్రాజెక్ట్ సీడీపీఓ కవిత, సూపర్ వైజర్ ఇందిర, డాక్టర్ సుధా, ప్రిన్సిపల్ శ్రీనివాసులు, రాయదుర్గం ఎస్ఐ భవాని యాదమ్మ పాల్గొన్నారు. డ్రగ్స్‌తో నష్టాలపై పోస్టర్‌లను ఆవిష్కరించారు.

జిన్నారం (అమీన్‌పూర్): మాదక ద్రవ్యాల కట్టడికి సహకరించాలని అమీన్‌పూర్ క్రైమ్ సీఐ సత్యనారాయణ అన్నారు. బీరంగూడలోని రెయిన్‌బో పాఠశాలలో మానవహారం, నాటికలు, నిర్వహించారు. ఎస్సైలు విజయరావు, రామాంజనేయులు, శ్రీహరి పాల్గొన్నారు.

చందానగర్: మహిళా శిశు సంక్షేమ శాఖ ఆధ్వర్యంలో లింగంపల్లి ప్రభుత్వ పాఠశాలలో డ్రగ్స్ వాడటం వల్ల కలిగే నష్టాలను విద్యార్థులకు వివరించారు. టోల్ ఫ్రీ నంబర్ 1908 గురించి సూపర్‌వైజర్లు మాధురి, కోమలి పోలీస్ అధికారులు అశోక్, శ్రీశైలం అవగాహన కల్పించారు.

te : 27/06/2025 EditionName : TELANGANA(SECUNDERABAD) PageNo :

HYD SHERILINGAMPALLY Dist. Paper

భవితకు బాటలు పడతాయని బాలానగర్ జోన్ డీసీపీ కె.సురేశ్ కుమార్ అన్నారు. యాంటీ నార్కోటిక్స్ డే సందర్భంగా జోన్ పరిధిలోని పలు ఠాణాల ఇన్‌స్పెక్టర్లు, కళాశాలల విద్యార్థులతో కలిసి అవగాహన ర్యాలీని నిర్వహించారు. ఐడీపీఎల్ నుంచి షాపూర్‌నగర్ వరకు నిర్వహించిన ఈ ర్యాలీని ప్రారంభించిన ఆయన మాట్లాడుతూ.. స్నేహితుల చెప్పన్నారని మొదలు పెట్టే చెడు అలవాట్లతో జీవితం పూర్తిగా మారిపోతుందన్నారు. ఎట్టి పరిస్థితిలోనూ మత్తు పదార్థాలు అలవాటు చేసుకోవద్దని సూచించారు. యువత లక్ష్యాన్ని పెట్టుకొని ముందుకు వెళ్లాలని, అప్పుడే అందరికి ఆదర్శంగా నిలుస్తారని చెప్పారు. కార్యక్రమంలో జీడిమెట్ల ఇన్‌స్పెక్టర్ గడ్డం మల్లేశ్, సనత్‌నగర్, బాలానగర్, జగద్గిరిగుట్ట ఠాణాల పోలీసు అధికారులు, సిబ్బంది పాల్గొన్నారు.

నిజాంపేట: మాదకద్రవ్యాల వినియోగంతో ఎదురయ్యే దుష్పరిణామాలను వివరిస్తూ బాచుపల్లి పోలీసులు అవగాహన ర్యాలీ నిర్వహించారు.

MEDCHAL QUTHBULLAPUR Dist. Paper



మాదక ద్రవ్యాలకు పాగ

బెంగళూరు (కృష్ణరాజపురం), న్యూస్‌టుడే : కర్ణాటకలో ఒక ఏడాదిలో 4 వేల కిలోల గంజాయితో పాటు రూ.45 కోట్ల విలువైన మాదక ద్రవ్యాలను నాశనం చేశామని హోంమంత్రి జి పరమేశ్వర్ తెలిపారు. అంతర్జాతీయ మాదక ద్రవ్యాల వ్యసనాల వ్యతిరేక దినోత్సవాన్ని పురస్కరించుకుని 'సే నో టూ డ్రగ్స్' అని నినాదాలు రాసిన అట్టముక్కలు ప్రదర్శించిన విద్యార్థులకు మంత్రి ప్రతిజ్ఞా విధిని బోధించి మాట్లాడారు. మాదక ద్రవ్యాలను సరఫరా చేసినా, విక్రయించినా కఠిన శిక్ష విధించేలా చర్యలు తీసుకుంటామని హెచ్చరించారు. ● మాజీ ప్రధాని ఇందిరను హిట్లర్‌తో పోల్చుతూ భాజపా కర్ణాటక ఐటీ సెల్ సామాజిక మాధ్యమాల్లో చేసిన పోస్టును కాంగ్రెస్ తీవ్రంగా పరిగణిస్తోందని మంత్రి చెప్పారు. దీనిపై పార్టీ ప్రతినిధులు పోలీసులకు ఫిర్యాదు చేస్తున్నారని తెలిపారు. ఐదు దశాబ్దాల క్రితం జరిగిన ఘటనను ఇప్పుడు వేడుకలా ఆచరించి, ప్రజలకు తప్పుడు సంకేతాలను పంపించేందుకు భాజపా ప్రయత్నిస్తోందని పరమేశ్వర్ దుయ్యబట్టారు.

శుక్రవారం జూన్

KARNATAKA



క ద్రవ్యాలతో జీవితాలు న

్యల వ్యసనం
ఆ వ్యక్తి
పడుతుందని
న్నారు. జిల్లా
డ ఏర్పాటు
న్నీవ కార్యక్ర
కళాశాలలో
ప్రమత్తంగా
ల వినియో

హొసపేటె: నటుడు అజయ్‌రావ్‌ను సన్మానిస్తున్న పూర్వ విద్యార్థులు

నోత్సవంలో
మీజీ

గంతో శరీరంలో నరాల వ్యవస్థపై దుష్ప్రభావం పడుతుందని హెచ్చరించారు. రాష్ట్రవ్యాప్తంగా మాదక ద్రవ్యాల నిర్మూలనకు ప్రభుత్వం, పోలీస్‌శాఖ గట్టి చర్యలు చేపడుతున్నాయని అభివర్ణించారు. కొప్పళ గవిమఠం గవిసిద్ధేశ్వర స్వామీజీ మాట్లాడుతూ దేశ నిర్మాణంలో యువకుల పాత్ర కీలకం, వారు తప్పుదారిలో వెళితే దేశాభివృద్ధి కుంటుపడుతుందని పేర్కొన్నారు. ఎస్పీ డాక్టర్ శ్రీహరిబాబు, వైద్యాధికారి జంబయ్య, డీఎస్పీ మంజునాథ్, పీయూ విద్యాశాఖ అధికారి నాగరాజ్ హవాల్దార్ తదితరులు పాల్గొన్నారు.

● **అజయ్‌రావ్‌కు సత్కారం:** తాను చదివిన విజయనగర కళాశాలకు వచ్చిన నటుడు అజయ్‌రావ్‌ను పూర్వవిద్యార్థులు, కళాశాల యజమాన్యం ఘనంగా సన్మానించింది. హొసపేటెలో చదువుకోవటానికి మంచి వాతావరణం, కళాశాలలు ఉన్నాయి, వాటిని విద్యార్థులు సద్వినియోగం చేసుకోవాలని ఆయన పిలుపునిచ్చారు.

బళ్లారి, న్యూస్‌టుడే: ఉత్తమ ఆరోగ్యం...ఉన్నత చదువులు..అనుకున్న లక్ష్యం చేరుకోవడానికి విద్యార్థులు మాదక ద్రవ్యాలకు దూరంగా ఉండాలని బళ్లారి జిల్లా అబ్కారీ శాఖ కమిషనర్ మంజునాథ సూచించారు. జిల్లా అబ్కారీశాఖ ఆధ్వర్యంలో స్థానిక ప్రభుత్వ సరళాదేవి సతీ

మాట్లాడుతున్న అబ్కారీ శాఖ కమిషనర్, చిత్రంలో ఎస్పీ, తదితరులు

బళ్లారి: మా

శ్చంద్ర అగర్
చేసిన మాదక
ఆయన ప్రారం
పదార్థాలు తీస
మాదక ద్రవ్య
చట్టరీత్యా నేర
వీటికి అలవాట
రని విచారం
ప్రధాన ఆచా
సిబ్బంది, విద్య

H(KARNATAKA) PageNo :

KARNATAKA BALLARI Dist. Paper



మాదకద్రవ్యాల నిర్మూలనే లక్ష

సోనియా, విద్యార్థులు పాల్గొన్నారు.

బెంగళూరు (క్రీడలు), న్యూస్‌టుడే: యువత డ్రగ్స్‌కు దూరంగా ఉండాలని హలసూరు గేట్ ఇన్‌స్పెక్టర్ హనుమంతప్ప భజంత్రి సూచించారు. అంతర్జాతీయ మాదకద్రవ్యాల వ్యతిరేక దినోత్సవం సందర్భంగా బెంగళూరు నగర విశ్వవిద్యాలయంలోని రాష్ట్రీయ సేవా పథకం, పోలీసు శాఖ సహకారంతో జాగృతి జాతా నిర్వహించారు. ఇందులో పాల్గొన్న ఆయన మాట్లాడుతూ ఎక్కడైనా మాదకద్రవ్యాలు అమ్ముతున్నా, ఎవరైనా వాడుతున్నా వెంటనే తమకు సమాచారం ఇవ్వాలని కోరారు. విశ్వవిద్యాలయ విశేషాధికారి డా.ఎం.సి. శ్రీనివాస్ విద్యార్థులతో డ్రగ్స్‌కు దూరంగా ఉంటామని ప్రతిజ్ఞ చేయించారు. విశ్వవిద్యాలయం ఎన్ఎస్ఎస్ సంచాలకుడు డా. గోవిందేగౌడ, బోధన, బోధనేతర సిబ్బంది పాల్గొన్నారు.

తుమకూరు, న్యూస్‌టుడే: తుమకూరు జిల్లా పోలీస్ ఆధ్వర్యంలో మాదకద్రవ్యాల వ్యతిరేక దినోత్సవం సందర్భంగా డీఏఆర్ కవాతు మైదానంలో ఏర్పాటు చేసిన అవగాహన జాతాను ఎస్పీ కె.వి.అశోక్ పచ్చజెండా ఊపి ప్రారంభించారు. డీఏఆర్, కేఎస్ఆర్పీ, ఎన్‌సీసీ, హోంగార్డు బృందాలు, పోలీస్ అధికారులు, సిబ్బంది, వివిధ పాఠశాలల విద్యార్థులు పాల్గొన్నారు. అనంతరం మహానగర పాలికె ఆవరణంలో ఏర్పాటు చేసిన కార్యక్రమంలో విద్యార్థులను ఉద్దేశించి ఎస్పీ మాట్లాడారు. డ్రగ్స్‌తో అప్రమత్తంగా ఉండాలని, వాటికి బానిసైతే జీవితాలు నాశనమవుతాయని హెచ్చరించారు. మాదకద్రవ్యాలు అమ్మినా, వినియోగించినా చట్ట రీత్యా నేరమని, పట్టుబడితే కఠిన శిక్షలు ఉంటాయని స్పష్టం చేశారు. ప్రతి ఒక్కరూ డ్రగ్స్, గంజాయి నిర్మూలనకు సహకరించాలని కోరారు. జాతాలో తుమకూరు నగర ఎమ్మెల్యే జ్యోతిగణేశ్, సిద్ధగంగా ఆసుపత్రి ప్రిన్సిపల్ డా.షాలిని, మానసిక వ్యాధి నివారణ వైద్యాధికారి డా.కీర్తిప్రసాద్, అద

అవగాహన సదస్సులో వక్తలు

బెంగళూరు: జాగృతి జాతాలో హనుమంతప్ప భజ

నపు ఎస్పీలు సి.గోపాల్, పురుషోత్తమ్, ఆర్, పరమేష్ తదితరులు పాల్గొన్నారు.

పావగడ, న్యూస్‌టుడే: యువత దూరంగా ఉండాలని లేదంటే చట్టపర ఉంటుందని పావగడ పట్టణ సీఐ ఎం. ప్రపంచ మాదకద్రవ్యాల సందర్భంగా స్వామి వి వైఆర్ ప్రభుత్వ సిబ్బంది, పోలీసులు కలి హన ర్యాలీ చేపట్టారు. ఎస్ఎస్‌కే కూడలి వరకు ఈ సందర్భంగా సీఐ ఆ ర్రులు పిల్లల నడవడిక న్నారు. చెడు అలవాట్లు చేస్తాయని హెచ్చరించారు

జాలహళ్లి: వేదిక పైనుంచి ప్రతిజ్ఞ చేయిస్తున్న ఏసీపీ మేరిశైలజా, నటీనటులు శ్రీనగర్‌కిట్టి, తనీషా తదితరులు

పావగడ: జాతాలో మాట్లాడుతున్న సీఐ సురేశ్

(c) eenadu

Name : ANDHRA PRADESH(KARNATAKA) PageNo :

KARNATAKA BENGALURU



్యాల వ్యతిరేక దినోత్సవం సందర్భంగా గురువారం ప్లకార్డులతో అవగాహన కల్పిస్తున్న చెన్నై వేప్పేరి జై

◆ ర్యాలీగా వస్తున్న చెన్నై రాణిమేరి కళాశాల విద్యార్థినులు..

IDHRA PRADESH(TAMILNADU) PageNo :

TAMILANADU



ప్రసంగిస్తున్న హరిబాబు, కార్యక్రమంలో పాల్గొన్న హోటల్, టూర్ సంఘాల ప్రముఖులు

భువనేశ్వర్, న్యూస్‌టుడే: పర్యాటక రంగం కాసుల పంట పండిస్తున్న నేపథ్యంలో రాష్ట్రంలో అవకాశాలు పుష్కలంగా ఉన్నాయని, ప్రకృతి ప్రసాదించిన ప్రాంతాలను సద్వినియోగం చేసుకోవాలని గవర్నరు కంభంపాటి హరిబాబు కోరారు. రాష్ట్ర హోటల్ యజమానుల సంఘం (ఒహా) 'ఒడిశా టూరిజం కాన్‌క్లేవ్-2025' రాష్ట్ర ప్రభుత్వాలు సన్నాహాలు చేపట్టాయన్నారు. తూర్పుతీర పుణ్యధామం పూరీ, ఆలయాల నగరి భువనేశ్వర్, విశ్వప్రసిద్ధ కోణార్క్ శిల్ప కళారామం, 480 కిలోమీటర్ల తీర సంపద, బౌద్ధారామాలు, చారిత్రక, సాంస్కృతిక కేంద్రాలకు నిలయమైన ఒడిశా పర్యాటక రంగానికి మైలురాయి కాగా అవకాశాలు సద్వినియోగం చేసుకోవాలని హోటల్

ODISSA BHUVANESWAR



కాశీనగర్‌లో మాట్లాడుతున్న న్యాయ సేవల అథారిటీ కార్యదర్శి బిమల్ రౌల్



నవరంగపూర్‌లో ర్యాలీకి జెండా ఊపుతున్న ఎమ్మెల్యే, పాలనాధికారి

మత్తు పదార్థాలకు బానిసలు కావద్దు

కాశీనగర్, గుణుపురం, నవరంగపూర్, రాయగడ పట్టణం, పర్లాఖెముండి, న్యూస్‌టుడే: మాదక ద్రవ్యాలకు, మత్తు పదార్థాలకు ప్రజలు దూరంగా ఉండాలని అంతర్జాతీయ మత్తు నివారణ దినోత్సవం సందర్భంగా గురువారం పలు చోట్ల ర్యాలీలు నిర్వహించారు. వివిధ జిల్లాలో ఈమేరకు ప్రజా చైతన్య రథాలను ప్రజాప్రతినిధులు, అధికారులు ప్రారంభించారు. యువత చదువుపై దృష్టి సారించి చెడు వ్యసనాలకు దూరంగా ఉండాలని వారంతా పిలుపునిచ్చారు. తల్లిదండ్రులు అప్రమత్తంగా ఉండాలని కోరారు.



పర్లాఖెముండిలో ప్రతిజ్ఞ చేయిస్తున్న పాలనాధికారి బిజయ్‌కుమార్ దాస్, అబ్కారీ ఎస్పీ ప్రదీప్‌కుమార్ సాహు తదితరులు





ODISSA BHUVANESWAR

DHEERAH
STATEWIDE ANTI DRUGS PROGRAMS
JUN 21-26 2025

PHOTOS OF PROGRAMS IN ALL DISTRICTS



TGMRS Girls-1,Adilabad



TGMRS Girls-1,Adilabad



DHEERAH - ANTI DRUGS & EMPOWERMENT

Easy competition ASIFABAD



AWARENESS - ANTI DRUGS & EMPOWERMENT

Kgbv Jainoor, ASIFABAD



AWARENESS - ANTI DRUGS & EMPOWERMENT
Kgbv Chintalamanepelly, ASIFABAD



AWARENESS - ANTI DRUGS & EMPOWERMENT
Kgbv Chintalamanepelly, ASIFABAD



AWARENESS - ANTI DRUGS & EMPOWERMENT
Kgbv Jainoor, ASIFABAD



AWARENESS - ANTI DRUGS & EMPOWERMENT
Kgbv Jainoor, ASIFABAD



ESSAY WRITING COMPETITION
Kgbv Jainoor, ASIFABAD



ESSAY WRITING COMPETITION
Kgbv Jainoor, ASIFABAD



ANTI DRUG ABUSE VIDEO WATCHING
kgbv kerameri, ASIFABAD



ANTI DRUGA AWARENESS
kgbv kerameri, ASIFABAD



ANTI DRUG ABUSE Drawing competetion
kgbv Koutala , ASIFABAD



ANTI DRUGA AWARENESS Slogans
kgbv Koutala, ASIFABAD



ANTI DRUG Awareness to Students By Police
kgbv Lingapur , ASIFABAD



Essay Competition
kgbv Rebeena , ASIFABAD



ANTI DRUG Awareness to Students By Police
kgbv Sirpurpur , ASIFABAD

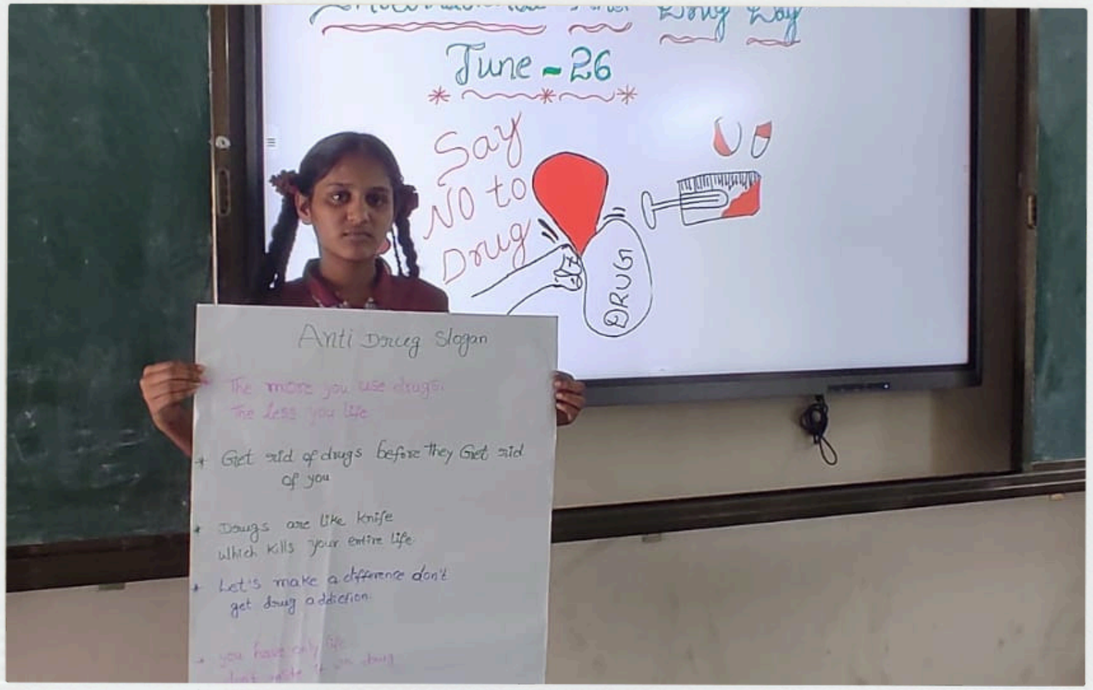

Essay Competition
kgbv Sirpur , ASIFABAD

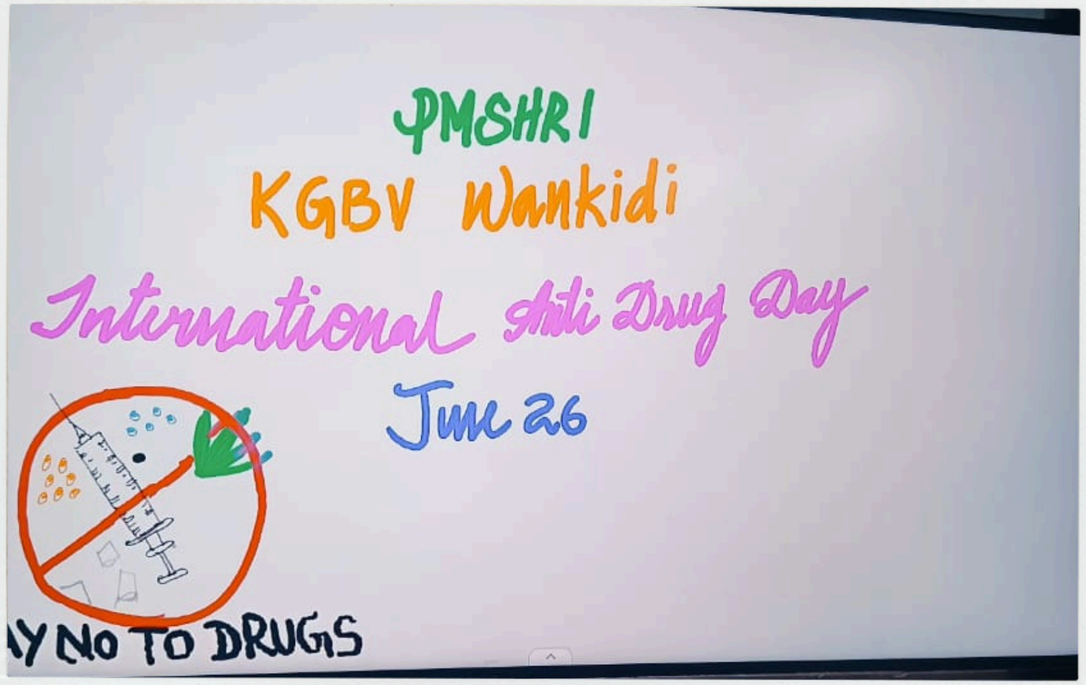

ANTI DRUG Awareness
kgbv Wankidi , ASIFABAD





Essay Competition
kgbv Bejjur , ASIFABAD



ANTI DRUG Awareness Program Watching Live iin Screen

kgbv Bejjur , ASIFABAD



Essay Competition

zphs, koutala, ASIFABAD



OATH Taking @ Kgbv Bheemadevarapally - HNK



OATH Taking @ Kgbv Bheemadevarapally - HNK



CHEPPIALA



జగిత్యాల/ మెట్ పల్లి, జూన్ 26 (మన నేటి తెలంగాణ, జిల్లా ప్రతినిధి) :- మత్తు పదార్థాలకు బానిసగా మారి, నేటి యువత తమ విలువైన జీవితాల్ని చిత్తు చేసుకోవద్దని, డ్రగ్స్ పై కఠిన వైఖరి అవలంభించాలని మెట్ పల్లి సీనియర్ సివిల్ జడ్జి డి.నాగేశ్వర్ రావు అన్నారు. గురువారం మండల్ లీగల్ సర్వీసెస్ కమిటీ, మెట్ పల్లి ఆధ్వర్యంలో నిర్వహించిన అంతర్జాతీయ మాదక ద్రవ్యాల దుర్వినియోగం మరియు అక్రమ రవాణా వ్యతిరేక దినోత్సవం సందర్భంగా పట్టణంలోని మనోహర్ గార్డెన్ లో ఏర్పాటు చేసిన న్యాయ విజ్ఞాన సదస్సులో ఆయన పాలొని, మాట్లాడారు...వివిధ రకాల మాదక ద్రవ్యాలు విద్యార్థులకు అందుబాటులోకి

JAGATIYAL



PALASA



PALASA



ZPHS - AREPALLY



ZPHS - AREPALLY



Anti drugs pledge on today ZPHS boys GUDUR



Anti drugs pledge on today ZPHS boys GUDUR



Anti drugs pledge ZPHS UPPALAPADU)



Anti drugs pledge ZPHS UPPALAPADU)



Conducted anti drug pledge on the occassion of International Anti drug day at ZPHS THALLAPUSAPAL



Conducted anti drug rayali on the occassion of International Anti drug day at ZPHS THALLAPUSAPAL



Ekashila Angels School



Ekashila Angels School



Ekashila Angels School



Ekashila Angels School



International Anti drug day at ZPHS THALLAPUSAPAL



International Anti drug day at ZPHS THALLAPUSAPAL



International Anti drug day in ZPHS THORRUR



International Anti drug day in ZPHS THORRUR



Kgbv Thorrur.pldge on International Anti drugs



Pledge on anti drug abuse at zphs Edulapusapally



Pledge on international day against drug abuse and illicit trafficking at TGMRS Dornakal G 1



Thakshashila students taking pledge against drugs abuse on International anti Drugs Day.



ZPHS - CHERLAPALEM



ZPHS - CHERLAPALEM



ZPHS GOPALAPURAM, Garla Mdl



ZPHS GOPALAPURAM, Garla Mdl



ZPHS JAMANDLAPALLY



ZPHS JAMANDLAPALLY



ZPHS kankar board Mahabubabad



ZPHS kankar board Mahabubabad



ZPHS Kantayapalem



ZPHS KATNAYAPALLY



Zphs maripeda



Zphs maripeda



ZPHS SANGEM



ZPHS SANGEM



Anti Drugs Pledge at PMSHRI MPUPS
NARSAMPALLY MEDAK



Anti Drugs Pledge at PMSHRI MPUPS
NARSAMPALLY MEDAK



NCC Anti Drugs ZPHS UDDAMARRY



NCC Anti Drugs ZPHS UDDAMARRY



ZPHS Quthbullapur



ZPHS Yadgarpally



ZPHS Quthbullapur



ZPHS Kukatpally



Mpps Old Bowenpally



ZPHS SANATHNAGAR



ZPHA DAMMAIGUDA



Mpps Ghatkeshar



ZPHA Ghatkeshar



ZPHS TURKAPALLY



ZPHS TURKAPALLY



ZPHS TURKAPALLY



ZPHS CHEERYAL





ZPHS CHEERYAL



ZPHS RAVALKOLE







ZPHS RAVALKOLE



GHS SANATHNAGER OLD



GHS SANATHNAGER OLD



ZPHS balanagar



ZPHS balanagar



NCC Anti Drugs Narayanpet



NCC Anti Drugs Narayanpet



Anti DRUG DAY. PROGRAM IN TGMS.AMBAM



Anti DRUG DAY. PROGRAM IN TGMS.AMBAM



Anti drug pledge at ZPHS ANKAPOOR



Anti drug pledge at ZPHS ANKAPOOR



Anti drugs awarnes programme at GHS Police line nzb



Anti drugs awarnes programme at GHS Police line nzb



Anti drugs rally... ZPHS DUPALLY



Anti drugs rally... ZPHS DUPALLY



ANTI NARCOTICS , DRUGS DAY RALLY PLEDGE
in ZPHS SRINAGAR



Anti-drug awareness programme- essay writing competition conducted by police department at kgbv kammarpally



At ZPHS ANKSAPOOR



Essay writing competition
conducted at ZPHS KANJAR



GHS - KUTAGALLY



GHS - KUTAGALLY



GHS MORTHAD



GHS MORTHAD



KONASAMDAR - NZBD



KONASAMDAR - NZBD



M.P.P.S.Pocharam



mandal level anti drug awareness essay writing competition . first and second prize.kgbv kammarpally.



Meghna institute of dental sciences



Meghna institute of dental sciences



Oath taking human chain-programme Anti drug awareness .kgbv kammarpally



private school jayashree school MALLARAM NIZAMABAD



Essay writing, Drawing competitions conducted in ZPHS BORGAON(P)



Rally conducted at ZPHS KANJAR



Essay writing, Drawing competitions conducted in ZPHS BORGAON(P)



Stop Diarrohey campaign Rally ZPHS KOLIPAK



Z.P.H.S.Pocharam



ZPHS - KONDAPUR



ZPHS BORGAON



ZPHS DUPALLY.. MDL.. RENJAL



ZPHS CHEPUR



ZPHS CHEPUR



ZPHS HONNAJIPET. MANDAL DHARPALLY



ZPHS HONNAJIPET. MANDAL DHARPALLY



ZPHS Jakranpally



Zphs Kukunoor



ZPHS KULASPUR , MUGPAL HM and Staff



ZPHS KULASPUR , MUGPAL HM and Staff



ZPHS MOTHE



ZPHS MOTHE



Anti drug day rally at ZPHS HAKEEMPET



Anti drug pledge and empowerment programme at zphs Ekmai



Anti drug pledge and empowerment programme at zphs Ekmai



Anti Drug Pledge at ZPHS YENNARAM



Anti drug Pledge by ZPHS THARIGOPULA



Anti drug rally @ GHS NO2TM OLD tandur



Anti drug rally @ GHS NO2TM OLD tandur



Anti drug rally @ GHS NO2TM OLD tandur



Anti drug rally @ GHS NO2TM OLD tandur



Anti drug rally @ GHS NO2TM OLD tandur



Anti drug rally by ZPHS U M MOMINPET



Anti drug rally by ZPHS U M MOMINPET



Anti drug rally by ZPHS U M MOMINPET



Anti drug rally by ZPHS U M MOMINPET



ANTI DRUG RALLY IN MARPALLY MANDAL
MRO MPDO MEO SI OF POLICE PRESS
VILLAGERS STUDENTS



ANTI DRUG RALLY IN MARPALLY MANDAL
MRO MPDO MEO SI OF POLICE PRESS
VILLAGERS STUDENTS



Anti drug rally ZPHS BANTWARAM



Anti drug rally ZPHS BANTWARAM



Anti drug rally ZPHS BANTWARAM



Anti drug rally ZPHS BANTWARAM



Anti drug. Essay writing competition at ZPHS PULUSU MAMIDI



Anti drugs day pledge @ ZPHS PAGIDIYAL



Anti Drugs day rally in Dharur by ZPHS BADHARUR



Anti Drugs day rally in Dharur by ZPHS BADHARUR



ANTI DRUGS OATH -- SUDDULOR



Anti drugs pledge at ZPHS
ANANTHAGIRIPALLY



Anti drugs pledge zphs marikal



Anti drugs pledge zphs marikal



Anti Drugs Zphs Chinchalpet



Antidrug rally at GHS no 2 um Tandur



Anti Drugs Zphs Chinchalpet



Antidrug rally at GHS no 2 um Tandur



HAKIMPET - ZPHS



Human chain & take a Pledge ZPHS GOTTIGA KHURD



Madanapalle, anti drugs rally



Painting, drawing competition at ZPHS
PULUSU MAMIDI



Painting, drawing competition at ZPHS
PULUSU MAMIDI



Painting, drawing competition at ZPHS
PULUSU MAMIDI



Students watching Webinar at ZPHS YENNARAM



TGMS MARPALLY VIKARABAD



TGMS MARPALLY VIKARABAD



ZPHS - Madanpally



Zphs Agganoor mdl Yala



Zphs Agganoor mdl Yala



Zphs Agganoor mdl Yala



Zphs Agganoor mdl Yala



Zphs Madharam anti drugs pledge



ZPHS Zaidupally



Anti Drug Oath taking by the staff and students
of GJC Rangashaipet



Anti Drug Oath taking by the staff and students
of GJC Rangashaipet



GJC Fort Warangal



GJC Fort Warangal



ANTI DRUGS PLEDGE at zphs Indriyala, Pochampally



ANTI DRUGS PLEDGE at zphs Indriyala, Pochampally



Anti Drugs Pledge at ZPHS MADHAPURAM, M.Thurkapally.



Anti Drugs Pledge at ZPHS MADHAPURAM, M.Thurkapally.



Anti drugs pledge in ZPHS Tekulasomaram



Anti drugs pledge.... ZPHS PEDDAKANDUKUR



Anti-Drug Day Pledge at ZPHS
THIMMAPURAM Bommalaramaram Mandal



Anti-Drug Day Pledge at ZPHS
THIMMAPURAM Bommalaramaram Mandal



ZPHS - DUBBAKA - YADDARI



ZPHS - DUBBAKA - YADDARI



ZPHS - KOYALGUDEM - YADDARI



ZPHS - ZPHS CHINNARAVULAPALLY MANDAL BIBINAGAR- YADDARI



ZPHS Mothkur mandal



ZPHS Velmajala Anti Drugs pledge